



BP 50166
76204 DIEPPE CEDEX
Tel : 02 32 90 20 25

COMMUNAUTÉ D'AGGLOMÉRATION DE LA RÉGION DIEPPOISE

CONSEIL COMMUNAUTAIRE DU 28 JUIN 2022

EXTRAIT DU REGISTRE DES DÉLIBÉRATIONS

L'an deux mil vingt-deux, le vingt-huit juin à dix-huit heures, le Conseil communautaire, légalement convoqué le vingt-deux juin deux mil vingt-deux, s'est réuni en la commune d'Arques-la Bataille, sous la présidence de Monsieur Patrick BOULIER.

Présents : Patrick BOULIER, Jean-Jacques BRUMENT, Marie-Luce BUICHE, Florent BUSSY, Frédéric CANTO, Emmanuelle CARU-CHARRETON, Yoann COLLIN, Olivier DE CONIHOUT, Marie-Laure DELAHAYE, Isabelle DUBUFRESNIL, Maryline FOURNIER, François GARRAUD, André GAUTIER, Jean-Claude GROUT (à partir de la question n°28), Pascale GUILBERT, Sarah KHEDIMALLAH, Nicolas LANGLOIS, François LEFEBVRE (jusqu'à la question n°14), Daniel LEFEBVRE, Laëtitia LEGRAND, Christophe LOUCHEL (à partir de la question n°2), Alain MARATRAT, Carole MAUVIARD, Joël MENARD, Annie OUVRY, Nathalie PARESY (à partir de la question n°28), Isabelle POULAIN, Julien PRIEUR-DAMECOUR et Frédéric WEISZ.

Absents : Bérénice AMOURETTE (donne procuration à Julien PRIEUR-DAMECOUR), Annick BEURAIN (donne procuration à Frédéric CANTO), Antoine BRUMENT (donne procuration à Jean-Jacques BRUMENT), Luc DESMAREST (donne procuration à Marie-Luce BUICHE), René DESPREZ (donne procuration à Yoann COLLIN), Jean-Henri DUFILS (donne procuration à Sarah KHEDIMALLAH), Marie-Laure DUFOUR (suppléée par Julien PRIEUR-DAMECOUR), Dominique GARCONNET, Jean-Claude GROUT (de la question n°1 à 27 et donne procuration à Marie-Laure DELAHAYE), Laurent HAMELIN, Brigitte HAMONIC (donne procuration à Frédéric WEISZ), Sébastien JUMEL (donne procuration à Nicolas LANGLOIS), François LEFEBVRE (à partir de la question n°15 et donne procuration à Florent BUSSY), Christophe LOUCHEL (à la question n°1), Nathalie PARESY (de la question n°1 à 27), Dominique PATRIX (donne procuration à Nathalie PARESY à partir de la question n°28), Annie PIMONT, Patricia RIDEL (donne procuration à François GARRAUD), Stéphanie ROBY (donne procuration à Joël MENARD), Guy SENEAL (donne procuration à Nicolas LANGLOIS), Véronique SENEAL (donne procuration à Laëtitia LEGRAND) et Imelda VANDECANDELAERE (donne procuration à René DESPREZ).

Secrétaire de séance : Sarah KHEDIMALLAH.

Nombre de membres Mandat 2020/2026	
Composant le conseil :	46
En exercice :	46
Présents :	28
Procurations :	15
Votants :	43

TRANSPORTS

Examen du rapport d'activité de la société Transdev Urbain Dieppe (STUD) pour l'exercice 2021

EXPOSE DES MOTIFS

En application des dispositions de l'article L.1411-3 du Code Général des Collectivités Territoriales, et en application de l'article 52 de l'ordonnance n° 201-65 du 29 janvier 2016 relative aux contrats de concession, la société Transdev Urbain Dieppe (STUD), concessionnaire de Dieppe-Maritime pour l'exploitation des services de transports publics urbains, produit chaque année au plus tard le 30 avril selon les termes du contrat de concession, un rapport comportant notamment les comptes retraçant la totalité des opérations afférentes à l'exécution de la concession de service public en matière de transports urbains et une analyse de la qualité de service.

Un nouveau contrat de concession pour l'exploitation des services de transport public de voyageurs dans le ressort territorial de Dieppe-Maritime, confié à la société Transdev Urbain Dieppe (TUD), est entré en vigueur le 1^{er} janvier 2019 pour une durée de 7 ans, soit jusqu'au 31 décembre 2025.

Des évolutions techniques et financières sont intervenues depuis l'entrée en vigueur du contrat et sont matérialisées par les avenants suivants :

- *Avenant n°1 approuvé par le Conseil communautaire le 8 octobre 2019 prenant en compte :*
 - *les premiers impacts sur les 4 derniers mois de 2019 de l'introduction dans la grille tarifaire du « Pass Mobilité Jeunes »,*
 - *le renforcement des moyens d'exploitation du transport à la demande,*
 - *la reconduction de l'expérimentation de la navette de Puys,*
 - *le réajustement technico-financier pour l'intégration de 6 nouveaux véhicules hybrides au 1^{er} octobre 2019 au lieu du 1^{er} juillet 2019.*

- *Avenant n°2 approuvé par le Conseil communautaire du 8 décembre 2020 prenant en compte :*
 - *les impacts de l'introduction dans la grille tarifaire du « Pass Mobilité Jeunes » sur toute la durée du contrat,*
 - *une réduction de charges exceptionnelle sur l'année 2020.*

- *Avenant n°3 approuvé par le Conseil communautaire du 7 décembre 2021 prenant en compte :*
 - *les incidences économiques et financières de la crise sanitaire du Covid 19 sur l'année 2020,*
 - *une optimisation du contrat et une adaptation de l'offre de service sur les années 2021 et suivantes.*

L'année 2021 est une année qui a encore connu quelques perturbations dues à la crise sanitaire, notamment en première partie d'année (couvre feux), mais de moins grande ampleur que l'année précédente. C'est une année qui doit s'analyser comme une année de reprise et de rétablissement du réseau.

Mis à part les aléas de fonctionnement mentionnés ci-dessus, quelques faits marquants ont émaillé l'année 2021 :

- *La fermeture du Pont Colbert pendant 3 semaines du 28 juin au 18 juillet 2021, qui a nécessité de dévier les lignes 1 et 2 et la ligne du dimanche par la D1 et l'avenue de Sussex Normandie.*

- *Une réduction de service qui reste mesurée, pour limiter les pertes financières du réseau mis à mal par la crise sanitaire, mises en place à compter du 8 novembre 2021 :*
 - *Suppression de 4 rotations de la navette électrique de centre-ville,*
 - *Suppression du dernier départ des lignes 1 et 2 au départ de chaque terminus, et possibilité de faire appel au TAD au départ de ces terminus sur le créneau horaire de 20H à 20H30, pour les rares utilisateurs de ce dernier départ.*

- *Notons également, à partir de septembre 2021, la fermeture de l'agence commerciale le samedi matin, permettant d'économiser un poste d'agent commercial.*

- *En début d'année 2021 jusqu'au 7 juin 2021, la vente à bord a été suspendue pour limiter les interactions physiques. Dans le même temps, DeepMob communiquait et mettait l'accent sur les ventes en ligne et les tickets sms, permettant de se procurer un titre de transport.*
- *La navette entre la gare et le terminal Transmanche n'a pas été rétablie en 2021, les liaisons voyageurs avec le Royaume-Uni étant suspendues notamment pendant l'été.*
- *En juillet et août 2021 : la mise en place d'une navette les samedis & dimanches entre le parking Alpine et le centre-ville (pont Ango) a été complexifiée par la déviation des lignes 1 et 2 qui de fait se sont substituées à la navette dédiée une bonne partie du mois de juillet et ont fonctionné sur la grille tarifaire homologuée, rendant la lecture du service plus difficile et moins attractif pour les clients.*

L'examen plus approfondi de l'exercice 2021 est annexé à cette délibération.

PAR CES MOTIFS

LE CONSEIL COMMUNAUTAIRE,

VU le Code Général des Collectivités Territoriales, et notamment son article L.1411-3,

VU le Code des Transports,

VU le décret n° 2005-236 du 14 mars 2005 relatif au rapport annuel du délégataire de service public local,

VU les statuts de la Communauté d'Agglomération de la Région Dieppoise « Dieppe-Maritime » et notamment sa compétence en matière d'organisation de la mobilité,

VU la concession de service public n° CC 2018/01 ayant trait à l'exploitation de service public de transport public de voyageurs dans le ressort territorial de Dieppe-Maritime, approuvée par délibération en date du 11 décembre 2018 et signé le 17 décembre 2018 par la STUD,

VU le rapport d'activité du délégataire des transports urbains pour 2021,

VU l'avis du Bureau communautaire du 20 juin 2022,

VU l'avis de la Commission Consultative des Services Publics Locaux du 22 juin 2022,

SUR le rapport de M. Daniel LEFEVRE,

APRES en avoir délibéré,

PREND ACTE du rapport du concessionnaire 2021, comportant les comptes retraçant les opérations afférentes à l'exécution de la concession de services publics de transport public, et l'analyse de la qualité de service conformément aux dispositions de l'article L.1411-3 du CGCT et en application des dispositions de l'article 52 de l'ordonnance 2016-65 du 29 janvier 2016 relative aux contrats de concession.

FAIT ET DELIBERE EN SEANCE LES JOUR, MOIS ET AN SUSDITS.

Pour extrait certifié conforme au registre,



Le Président,

Patrick BOULIER

Acte exécutoire en application de la loi du 2 mars 1982 modifiée.

Transmis au contrôle de légalité le - 8 JUIL. 2022

Affiché le - 1 JUIL. 2022

Notifié le 12 JUIL. 2022

Informe que le présent acte peut faire l'objet d'un recours pour excès de pouvoir devant le Tribunal Administratif de Rouen dans un délai de deux mois à compter de la date exécutoire.

**Deep
mob.**
LES SERVICES DE MOBILITÉ
DE DIEPPE MARITIME

RAPPORT D'ACTIVITÉ 2021



**DIEPPE
MARITIME**
COMMUNAUTÉ D'AGGLOMÉRATION



LE TERRITOIRE COMMUNAUTAIRE

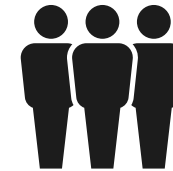

46 223
habitants
(INSEE 2018)

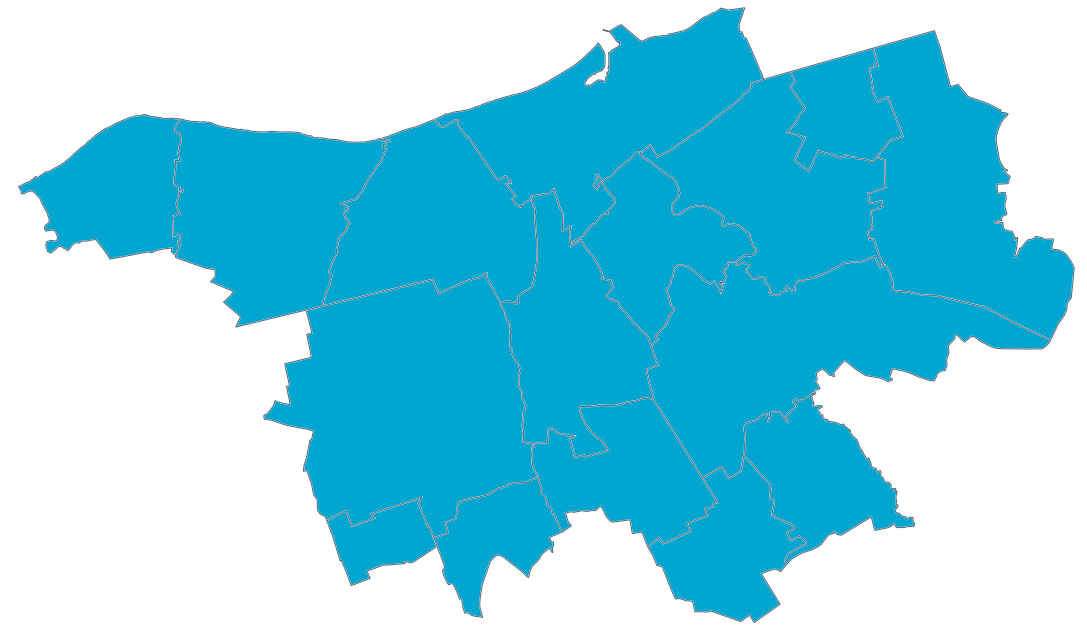

16
commune:



129
km²

Ancourt
Arques la Bataille
Aubermesnil-Beaumais
Colmesnil-Manneville
Dieppe
Grèges

Hautot-sur-Mer
Martigny
Martin-Eglise
Offranville
Rouxmesnil-Bouteilles
St Aubin-sur-Scie

Sauqueville
Sainte-Marguerite sur
Mer
Tourville-sur-Arques
Varengville-sur-Mer

LIGNES URBAINES PRINCIPALES

Deep mob.
TRANSPORT URBAIN

Un bus toutes les 25 min

- 1 Caravelle Clinique Mègival
- 2 Beau Soleil Val Druel

Un bus toutes les 30 min

- 3 Pont Ango Beilvédère ou Val Druel
- N Navette centre ville de DIEPPE

TRANSPORT À LA DEMANDE

Deep mob.
TRANSPORT À LA DEMANDE

Reserver
02 31 14 09 09
ou sur www.deepmob.fr

Pour vos déplacements du matin (jusqu'à 14h), la réservation se fait au plus tard la veille, avant 17h.

Pour vos déplacements de l'après-midi (à partir de 14h), la réservation se fait au plus tard le matin même, avant 11h.

Attention ! Pour les déplacements du lundi matin, il est impératif de réserver le samedi qui précède avant 11h00.

Nos hôtesse vous répondront du lundi au vendredi, de 8h00 à 17h00 et de 8h00 à 11h00 le samedi.

LIGNES RÉGION NORMANDIE

DÉPART Gare Routière

- 1 Dieppe La Gaillarde
- 61 Dieppe Saint-Valéry-En-Caux
- 63 Dieppe Beliencombre Vautrouil-En-Caux
- 64 Dieppe Landinières
- 66 Dieppe Berneval
- 67 Dieppe Envermeu
- 68 Dieppe Eu
- 75 Dieppe Tôtes
- 76 Dieppe Belmesnil

Plan du réseau **Deep mob.**



LIGNES DES DIMANCHES ET JOURS FÉRIÉS

Deep mob.
TRANSPORT URBAIN

- 14 Beau Soleil Val Druel
- N Navette centre ville de DIEPPE

LIGNES DES DIMANCHES ET JOURS FÉRIÉS

Deep mob.

14 Beau Soleil

14 Val Druel

ZOOM DU CENTRE-VILLE DE DIEPPE

Deep mob.

Légende

- Agence Commerciale Deep mob.
- Terminus Bus
- Arrêt desservi dans un seul sens.
- Arrêt desservi par Deep Mob Transport à la Demande
- Zone d'activités
- Zone urbanisée
- Limite de commune
- Lycée et collège
- Hôpital et clinique
- Mairie
- Château
- Camping
- Point de vue
- Office de tourisme
- Centre commercial
- Parque
- Église
- Cimetière
- Équipement sportif
- Piscine
- Autre équipement

Contact

AGENCE COMMERCIALE **Deep mob.** VENTE ET RENSEIGNEMENTS

Gare routière
3, place Sémard - 76200 DIEPPE

02 32 14 03 03

www.deepmob.fr

VENTE ET RENSEIGNEMENTS

Lundi à vendredi : de 8h00 à 12h30 et 13h30 à 17h15
Samedi : de 8h00 à 13h00
Sauf jours fériés

Édition septembre 2019

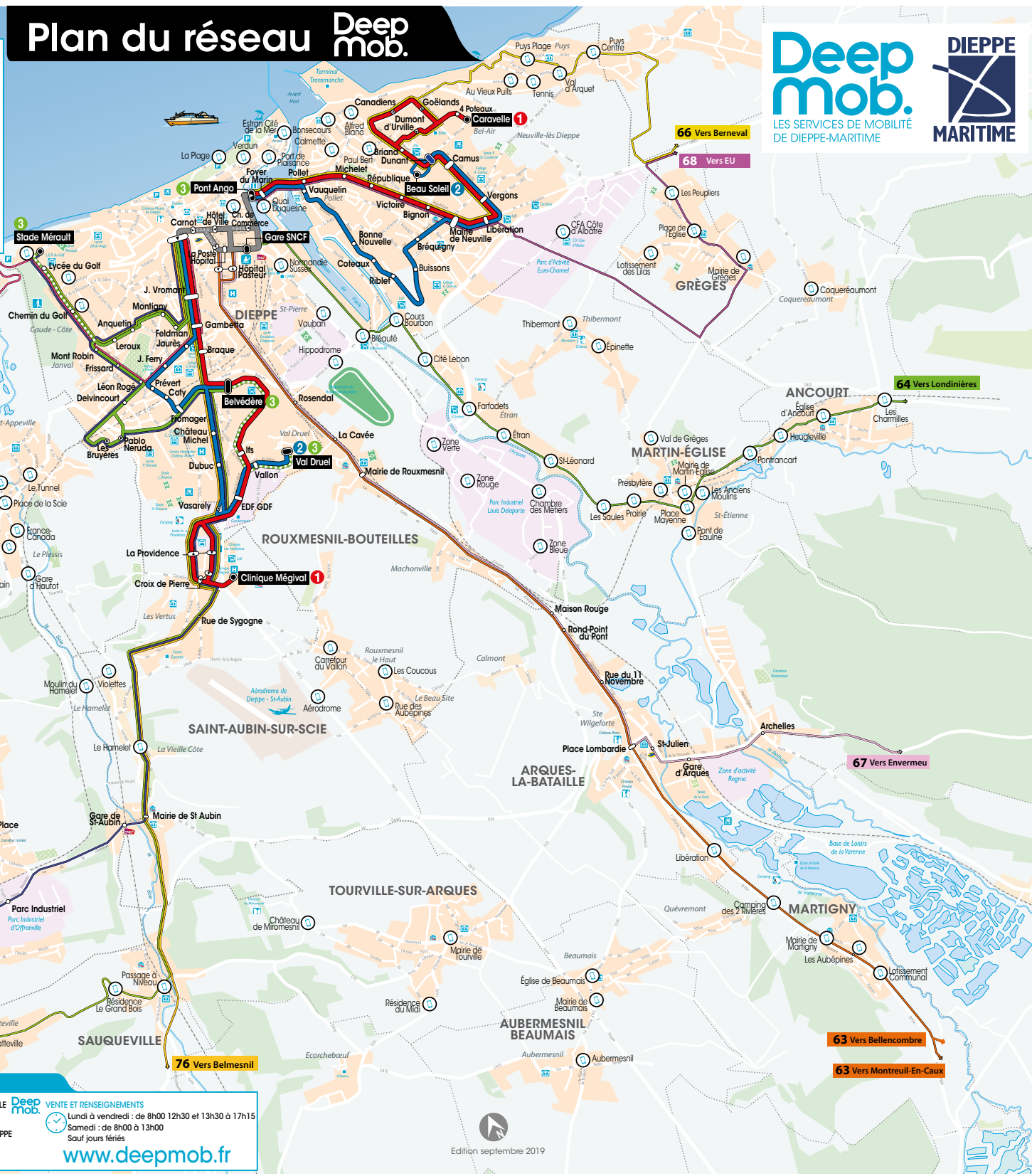

ÉVÈNEMENTS MARQUANTS ET TEMPS FORTS 2021

#ADAPTATION DES SERVICES POUR FAIRE FACE À LA CRISE SANITAIRE

- ▶ Agence commerciale fermée le samedi matin,
- ▶ Fin travaux de reconstruction du pont Pourville-sur-Mer le 31 mars 2021 entamés en décembre 2020,
- ▶ Suspension de la vente à bord de décembre 2020 au 7 juin 2021,
- ▶ Suppression des derniers départs des lignes 1 et 2 du lundi au samedi et le dimanche pour la ligne 14 jusqu'au 18 mai inclus en raison du couvre feu.
- ▶ Mise en place d'une offre exceptionnelle en Transport à la Demande sur réservation disponible au départ et à l'arrivée des arrêts habituels des lignes 1 et 2 (valable du lundi au samedi uniquement de 20h00 à 20h30) jusqu'au 17 mai inclus,
- ▶ Suppression des services scolaires spécifiques avec maintien du service période scolaire sur les lignes régulières du mardi 6 avril au vendredi 9 avril (établissements scolaires fermés) et du 26 au 30 avril,
- ▶ Mise en place des services vacances scolaires sur tout le réseau du lundi 12 avril au dimanche 30 avril,
- ▶ Suppression de la navette Transmanche pour la saison 2021.

#FERMETURE DU PONT COLBERT DU LUNDI 28 JUIN AU DIMANCHE 18 JUILLET 2021

En prévision des travaux de rénovation du Pont Colbert, Ports de Normandie a procédé à une série de tests et études. Cette fermeture a nécessité la mise en place d'une déviation pour les lignes 1, 2 et 14.

#AVENANT 3 AU CONTRAT DE LA CONCESSION



#KILOMETRES PAR LIGNES (31/12/2021)

	CUMUL KM THEORIQUE				CUMUL KM REALISE			
	KM COM	KM HLP	KM TECH	TOTAL	KM COM	KM HLP	KM TECH	TOTAL
1	204 237	30 955	2 358	237 550	204 773	30 994	2 364	238 131
2	205 295	27 038	2 330	234 662	205 819	27 100	2 336	235 255
3	110 262	18 729	1 290	130 281	110 704	18 767	1 295	130 766
14	27 112	2 292	294	29 698	27 296	2 308	296	29 900
Navette CV	28 012	6 146	351	34 509	28 138	6 177	353	34 668
Scolaires urbains	37 405	41 833	731	79 969	34 219	38 334	664	73 218
Scolaires L5	12 864	8 442	182	21 487	11 972	7 713	166	19 851
Scolaires L10	14 543	34 699	454	49 696	13 251	31 701	411	45 363
Scolaires DM	69 176	70 669	1 329	141 173	62 934	64 773	1 207	128 914
				959 024				936 066
Ecart cumul réalisé / cumul théorique -22 959 km								

#LE PARC (31/12/2021)

Age
moyen
6,8 ans

N° Parc	Marque	Modèle	Immatriculation	1 ^{ère} Immat	Age	Places
Véhicules affectés aux lignes urbaines						
4845	Heuliez	Gx 327	BP-660-XW	11/07/2008	13,4	28 83
4504	Heuliez	Gx 337	DR-808-YX	01/06/2015	6,5	24 88
4505	Heuliez	Gx 337	DR-520-YX	01/06/2015	6,5	24 88
4401	Iveco Bus	Crossway Le	DJ-189-BX	31/07/2014	7,4	35 77
4402	Iveco Bus	Crossway Le	DJ-992-BW	31/07/2014	7,4	36 77
4932	Mercedes	Citaro	FK-393-GV	24/09/2019	2,2	27 78
4933	Mercedes	Citaro	FK-397-GV	24/09/2019	2,2	27 78
4934	Mercedes	Citaro	FK-117-SQ	09/10/2019	2,2	27 78
4935	Mercedes	Citaro	FK-121-SQ	09/10/2019	2,2	27 78
4936	Mercedes	Citaro	FK-260-SZ	09/10/2019	2,2	27 78
4937	Mercedes	Citaro	FK-262-SZ	09/10/2019	2,2	27 78
Véhicules de réserves						
4104	Heuliez	Gx 127	BM-230-RL	28/04/2011	10,6	17 60
4105	Heuliez	Gx 127	BM-293-RL	28/04/2011	10,6	17 60
41299	Heuliez	Gx 327	BZ-051-XA	04/01/2012	10	28 83
4842	Heuliez	Gx 327	BP-712-XW	11/07/2008	13,4	28 83
Véhicule affecté à la navette centre-ville de Dieppe						
90901	BLUEBUS	Blue Bus 6M	FD-477-GD	22/01/2019	2,9	0 0
Véhicule affecté au circuit scolaire 900						
8751	IRISBUS	Citelis	DY-307-DN	11/10/2007	14,2	39 118
Véhicules TAD (sous-traitance)						
102	Mercedes	City 23	FR-576-KG	16/07/2019	1,5	10 12
123	CITROËN	Modulis 30	ET-449-MX	23/01/2018	2,9	8 0
4203	Irisbus	Crossway Le	FD-764-SY	14/02/2019	1,9	8 0



#LES RECETTES COMMERCIALES (31/12/2021)

GAMME TARIFAIRE EN 2021		RECETTES PAR TITRES DANS LES RECETTES COMMERCIALES			
TITRES	PU TTC	TITRES	2019	2020	2021
1 voyage	1,30 €	1 voyage	54,87%	44,00%	36,74%
10 voyages	10,40 €	10 voyages	7,36%	15,17%	21,93%
Pass mensuel	30,00 €	Pass mensuel	8,96%	8,51%	8,22%
Pass annuel	300,00 €	Pass annuel	0,63%	1,47%	1,84%
Découverte 24 heures	4,00 €	Découverte 24 heures	0,01%	0,02%	0,05%
Découverte 48 heures	6,50 €	découverte 48 heures	0,02%	0,01%	0,02%
Pass mensuel jeune	15,00 €	Pass mensuel jeune	11,25%	3,14%	3,09%
Pass jeune mobilité	50,00 €	Pass jeune mobilité	12,47%	20,15%	19,04%
10 voyages 1/2 tarif	5,20 €	10 voyages 1/2 tarif	0,86%	1,97%	2,95%
Pass mensuel 1/2 tarif	15,00 €	Pass mensuel 1/2 tarif	2,73%	4,39%	4,80%
Pass annuel 1/2 tarif	150,00 €	Pass annuel 1/2 tarif	0,57%	1,17%	1,31%

**RECETTES
DE TRAFIC
10,32%**

ÉVOLUTION DES RECETTES COMMERCIALES EN € H.T				
	2019	2020	2021	Variation
Janvier	76 441,45	60 661,82	37 997,36	-37,36%
Février	67 759,18	54 280,45	35 095,45	-35,34%
Mars	71 492,45	31 526,55	38 372,00	21,71%
Avril	69 619,27	5 651,91	29 807,00	427,38%
Mai	67 211,00	15 345,64	35 504,45	131,37%
Juin	63 147,64	28 681,45	40 220,82	40,23%
Juillet	75 480,82	45 122,82	48 673,75	7,87%
Août	109 516,91	89 697,73	91 705,42	2,24%
Septembre	92 962,09	86 696,18	82 127,36	-5,27%
Octobre	63 018,82	55 734,64	53 426,91	-4,14%
Novembre	62 999,91	36 390,36	55 278,82	51,91%
Décembre	55 665,73	33 078,82	50 694,27	53,25%
Total	875 315,27	542 868,36	598 903,61	10,32%



ZOOM SUR ... LES VOLUMES TITRES VENDUS PAR TYPOLOGIE DE CLIENTS

Tout Public

	2 019	2020	2021	Variat°
1 voyage	402 716	200 080	184 337	-7,87%
10 voyages	6 757	8 622	13 755	59,53%
Pass mensuel	2 851	1 678	1 788	6,56%
Pass annuel	20	29	40	37,93%
Découverte 24 heures	22	30	76	153,33%
Découverte 48 heures	27	13	24	84,62%
Total	412 393	210 452	200 020	-4,96%

**VENTES
EN VOLUME
-3,85%**

Jeune moins de 26 ans

Pass mensuel jeune	7 156	1 236	1 343	8,66%
Pass annuel jeune	17	-	-	-
Pass jeune mobilité	2 380	2 383	2 483	4,20%
Total	9 553	3 619	3 826	5,72%

Tarifs Réduits

10 voyages	1 587	2 235	3 703	65,68%
Pass mensuel	1 736	1 731	2 086	20,51%
Pass annuel	36	46	57	23,91%
Total	3 359	4 012	5 846	45,71%



ZOOM PAR ... CATÉGORIES PAR TITRES

VOYAGES PAR TITRE				
	2019	2020	2021	Variat°
1 voyage	402 716	200 086	184 337	-7,87%
10 voyages	8 344	10 861	17 458	60,74%
Abonnements	11 816	4 720	5 314	12,58%
Pass Jeunes Mobilité	2 380	2 383	2 483	4,20%
Autres	1 076	735	877	19,32%
Total	426 332	218 785	210 469	-3,80%



ZOOM SUR ... TICKET SMS



	2019		2020		2021		Var 2021/2020
	Qtés	C.A € TTC	Qtés	C.A € TTC	Qtés	C.A € TTC	
Janvier	491	638,30	737	958,10	4 015	5 219,50	444,78%
Février	447	581,10	744	967,20	4 020	5 226,00	440,32%
Mars	678	881,40	747	971,10	4 146	5 389,80	455,02%
Avril	790	1 027,00	528	686,40	3 833	4 982,90	625,95%
Mai	754	980,20	1 363	1 771,90	4 889	6 355,70	258,69%
Juin	788	1 024,40	2 214	2 878,20	5 411	7 034,30	144,40%
Juillet	734	954,20	1 520	1 976,00	4 198	5 457,40	176,18%
Août	860	1 118,00	1 336	1 736,80	4 006	5 207,80	199,85%
Septembre	821	1 067,30	1 515	1 969,50	4 332	5 631,60	185,94%
Octobre	834	1 084,20	1 367	1 777,10	4 337	5 638,10	217,26%
Novembre	754	980,20	2 402	3 122,60	4 365	5 674,50	81,72%
Décembre	867	1 127,10	3 745	4 868,50	4 421	5 747,30	18,05%
TOTAL	8 818	11 463,40	18 218	23 683,40	51 973	67 564,90	185,28%



ZOOM SUR ... M-TICKET

	2020		2021	
	Qtés	C.A € TTC	Qtés	C.A € TTC
1 Voyage	10 430	13 559,00	17 436	20 666,80
10 Voyages	784	8 153,60	2 061	21 434,40
Pass Découverte 24h	19	76,00	39	156,00
Pass Découverte 48h	5	32,50	6	39,00
Pass Mensuel +26 ans	44	1 320,00	115	3 450,00
Pass Mensuel Jeune	20	300,00	144	2 160,00
Pass Mobilité Jeune	16	800,00	57	2 850,00
10 Voyages Tarif Réduit	48	249,60	378	1 965,60
Pass Mensuel Tarif Réduit	25	375,00	57	855,00
Pass Annuel Tarif Réduit	0	0,00	1	150,00
Frais Postaux envoi carte vpc	-	-	3	3,48
Duplicata	-	-	1	10,00
TOTAL	11 391	24 865,70	20 298	55 740,28

M-TICKET : ACHETEZ SUR VOTRE



VOTRE SMARTPHONE DEVIENT VOTRE TITRE DE TRANSPORT

1 VOYAGE

10 VOYAGES

DÉCOUVERTE 24H

DÉCOUVERTE 48H

PASS MENSUEL

PASS ANNUEL

PASS MENSUEL
JEUNE

TITRES
TARIFS RÉDUITS*

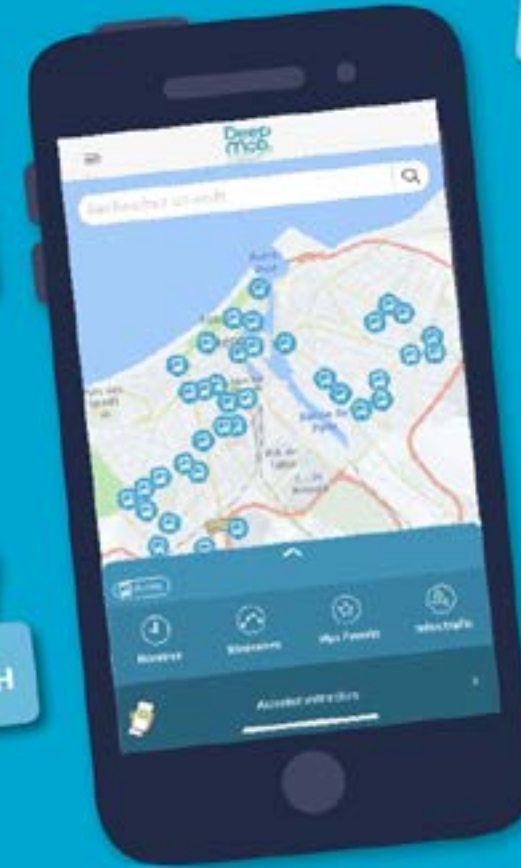

VALIDATION SUR SMARTPHONE

CHARGEMENT IMMÉDIAT

APPLICATION MOBILE DeepMob. DISPONIBLE  

#LA FRÉQUENTATION (31/12/2021)

FRÉQUENTATION
22,56%

FRÉQUENTATION* PAR LIGNES			
	2019	2020	2021
Ligne 1	482 966	309 974	397 641
Ligne 2	470 747	314 636	416 343
Ligne 3	257 904	182 269	230 320
Ligne14	46 304	70 542	36 464
Navette Puys	2 776	431	-
Navette centre ville	41 431	26 738	34 450
Lignes Scolaires	106 257	105 064	142 545
Transmanche	2 270	-	-
TOTAL	1 410 655	1 027 584	1 257 763

ZOOM SUR ... FRÉQUENTATION TAD

TAD	2019	2020	2021
TAD	24 679	17 556	20 322

ZOOM SUR ... RÉSEAU COMPLÉMENTAIRE RÉGIONAL

Lignes Région Nomad	2019	2020	2021
Lignes Région Nomad	83 751	61 624	51 876

ÉVOLUTION MENSUEL DE LA FRÉQUENTATION*				
	2019	2020	2021	Variat°
Janvier	126 837	151 188	106 516	-29,55%
Février	106 199	126 992	88 320	-30,45%
Mars	138 836	81 350	112 067	37,76%
Avril	117 741	13 308	74 554	460,22%
Mai	132 559	29 545	107 678	264,45%
Juin	115 792	69 191	119 644	72,92%
Juillet	104 365	83 973	92 863	10,59%
Août	101 496	84 818	90 614	6,83%
Septembre	148 375	139 562	145 559	4,30%
Octobre	143 934	120 422	135 873	12,83%
Novembre	150 180	95 327	129 223	35,56%
Décembre	132 952	93 530	127 059	41,95%
Total	1 518 905	1 089 206	1 329 969	22,56%

VALIDATION PAR TITRES				
	2019	2020	2021	Variat°
TU/Groupe /échange/Corresp	407 126	206 481	187 429	-9,23%
5V/6V/10V/12V/groupes	74 782	79 680	137 406	72,45%
Pass mensuel	121 828	63 705	77 178	21,15%
Pass annuel	6 845	9 901	14 294	44,37%
Découverte 24 heures	87	86	201	133,72%
Découverte 48 heures	138	48	146	204,17%
Total Tout Public	610 806	359 901	416 654	15,77%
Pass mensuel Jeunes	189 174	40 473	32 396	-19,96%
Pass annuel Jeunes	240 986	330 605	436 004	31,88%
Total Jeunes moins de 26 ans	430 160	371 078	468 400	26,23%
10 voyages	14 853	21 972	38 966	77,34%
Pass mensuel	67 659	63 405	82 700	30,43%
Pass annuel	5 354	17 596	20 470	16,33%
Total tarifs réduits	87 866	102 973	142 136	38,03%
An gratuit (senior)	337 580	223 123	263 451	18,11%
Autres gratuits*	52 493	32 056	38 423	19,86%
Total gratuit	390 073	255 179	301 964	18,33%
Total Connexité		75	816	988,00%
Total validation	1 518 905	1 089 206	1 329 969	22,10%





ZOOM SUR ... LE TRANSPORT À LA DEMANDE

Réservation
en ligne
15,2%



LES MOYENS MIS EN ŒUVRE

BASE CONTRACTUELLE		
2019	2020	2021
142 222 km	225 000 Km	231 000 Km

- ▶ 2 véhicules exploités en sous-traitance puis un 3ème dès octobre 2019 (avenant 1),
- ▶ Logiciel de réservation Manett

LES CONDITIONS D'UTILISATION

- ▶ Réservation 15 jrs avant et jusqu'à 11h pour un déplacement après 14H00
- ▶ Réservation en ligne
- ▶ Tous les titres du réseau acceptés sauf les titres gratuits
- ▶ Ouvert aux scolaires uniquement en dehors des périodes scolaires
- ▶ Desserte d'arrêt à arrêt avec clause de non concurrence avec les offres en lignes régulières urbaines et les lignes du réseau Nomad.

ÉVOLUTION DE LA FRÉQUENTATION				
	2019	2020	2021	Variat°
Réservations	28 827	19 634	22 197	13,05%
Annulations	2 662	1 504	1 491	-0,86%
Absences	965	518	417	-19,50%
Refus	521	56	73	30,36%
Clients transportés	24 679	17 556	20 409	16,25%
Courses	22 045	16 589	18 975	14,38%
Taux de groupage	1,68	1,54	2,08	35,06%
Production kilométrique	189 270	169 525	199 304	17,57%

VOYAGES PAR TITRE				
	2019	2020	2021	Variat°
1 voyage	6 274	3 149	2 137	-32,14%
10 voyages	8 551	6 737	8 662	28,57%
Abonnements	8 988	5 855	8 529	45,67%
Autres	866	1 815	1 049	-42,20%
	24 679	17 556	20 377	16,07%

KILOMÈTRES TAD				
	2019	2020	2021	Variat°
	189 270	169 525	199 304	17,57%



ZOOM SUR ... LA NAVETTE CENTRE-VILLE

ÉVOLUTION DE LA FRÉQUENTATION				
	2019	2020	2021	Variation
Janvier	1 802	3 200	1 841	-42,47%
Février	2 454	3 379	2 081	-38,41%
Mars	2 869	1 594	2 073	30,05%
Avril	2 419	501	2 105	320,16%
Mai	3 100	902	2 502	177,38%
Juin	3 543	1 741	3 173	82,25%
Juillet	4 640	3 082	3 672	19,14%
Août	5 772	3 509	3 643	3,82%
Septembre	4 548	2 988	3 160	5,76%
Octobre	3 808	2 305	3 084	33,80%
Novembre	3 365	1 272	2 438	91,67%
Décembre	3 111	1 926	2 305	19,68%
Total	41 431	26 399	32 077	21,51%



ZOOM SUR ... LA NAVETTE FOIRE AUX HARENGS

OFFRE	2019	2021
Validité	samedi et dimanche	samedi et dimanche
Nbre de km	571	509
Rotations réalisées	177	158
Voyages réalisés	12 399	10 016
V/K	21,71	19,68

LES 13 & 14 NOVEMBRE 2021
Foire aux harengs et à la coquille Saint-Jacques

PARKING RELAIS
HIPPODROME

1000 PLACES DISPONIBLES



NAVETTE GRATUITE

- ▶ LE SAMEDI DE 10H00 À 22H30
- ▶ LE DIMANCHE DE 10H00 À 20H00

Un départ toutes les 30 minutes !

PARKING
HIPPODROME

LES 13 & 14 NOVEMBRE 2021
Foire aux harengs et à la coquille Saint-Jacques

PARKING RELAIS
HIPPODROME

1000 PLACES DISPONIBLES



NAVETTE GRATUITE

- ▶ LE SAMEDI DE 10H00 À 22H30
- ▶ LE DIMANCHE DE 10H00 À 20H00

Un départ toutes les 30 minutes !

PARKING
HIPPODROME

LES 13 & 14 NOVEMBRE 2021



NAVETTE GRATUITE
LE SAMEDI DE 10H00 À 22H30
LE DIMANCHE DE 10H00 À 19H00
HIPPODROME ↔ PONT ANGO

Un passage toutes les 30 minutes

#NOTRE ORGANISATION

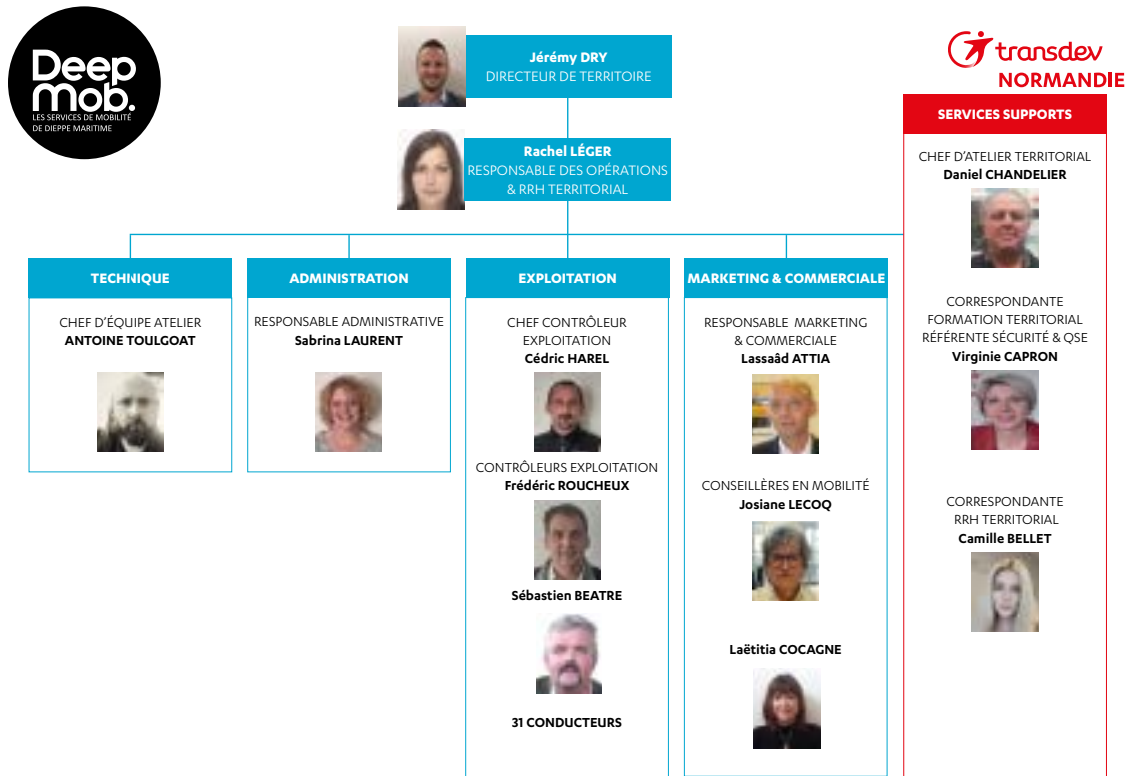

LES EFFECTIFS (AU 31/12/2021)

- 32 conducteurs-receveurs
- 5 agents de maîtrise
- 4 employés

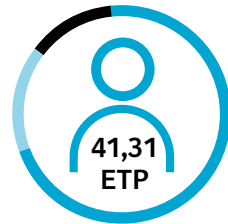

40% de femmes



45% des salariés ont plus de 50 ans

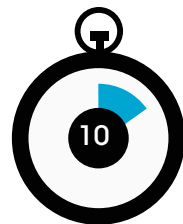

50% des salariés ont plus de 10 ans d'ancienneté



19% de turn over



ZOOM SUR ... LA FORMATION

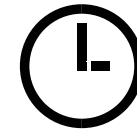

518,50 heures de formation au total

Intitulé des formations

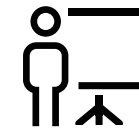

1,05% de la masse salariale dédiés à la formation continue



15 salariés ont suivis une formation

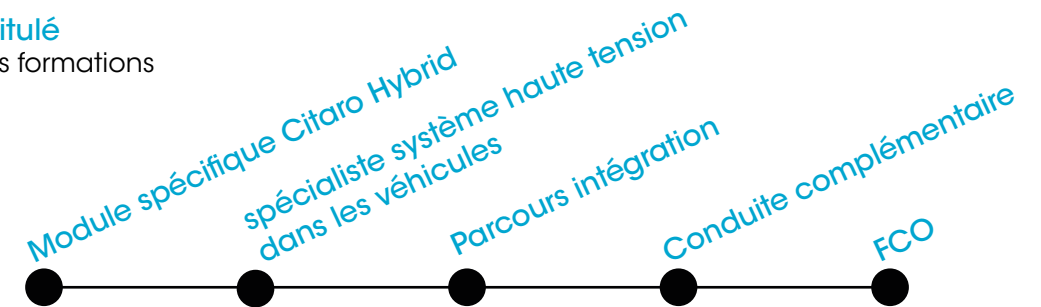

ZOOM SUR ... L'ABSENTÉISME



7,92% absentéisme



▼ MOTIFS

- 0 jours en AT
- 245 en maladie > à 90 jours
- 488 en maladie < à 90 jours
- 0 jours de grève

#PROMOTION DU RÉSEAU

PROMOTION DE LA TÉLÉDISTRIBUTION POUR LES PASS SENIORS

Campagne 1^{ER}/01/2021 au 15/01/2021

- ▶ à bord,
- ▶ en agence,
- ▶ en marie de Dieppe,
- ▶ sur le site internet,
- ▶ diffusion de 3000 Flyers mode d'emploi,



PROMOTION DU TRANSPORT À LA DEMANDE

Campagne d'affichage avant et pendant les vacances scolaires à destination des jeunes

- ▶ à bord des véhicules,
- ▶ en agence,
- ▶ chez les commerçants partenaires,
- ▶ page facebook,
- ▶ sur le site internet.



LE LANCEMENT D'UNE CAMPAGNE DE COMMUNICATION INFORMATION TEMPS RÉEL

Campagne 15/03/2021 au 15/04/2021

- ▶ à bord,
- ▶ en agence,
- ▶ stickage aux principaux arrêts du réseau,
- ▶ sur le site internet,
- ▶ page Facebook du réseau,

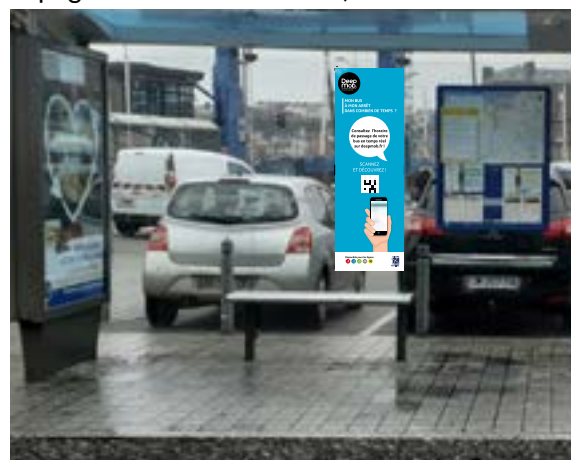

Disponible pour les lignes



CAMPAGNE M-TICKET

Campagne du 01/05/2021 au 15/05/2021

- ▶ à bord des véhicules,
- ▶ en agence,
- ▶ page facebook,
- ▶ sur le site internet,
- ▶ arrière de bus,



CAMPAGNE PASS JEUNES MOBILITÉ

Campagne du 16/05/2021 au 30/06/2021

- ▶ à bord des véhicules,
- ▶ en agence,
- ▶ page facebook,
- ▶ sur le site internet,

PROMOTION NAVETTE GRATUITE WEEK-ENDS JUILLET & AOÛT

Campagne d'affichage

- ▶ à bord des véhicules,
- ▶ en agence,
- ▶ page facebook,
- ▶ sur le site internet.



RÉÉDITION DES DÉPLIANTS ADAPTÉS AU PARCOURS CLIENT AOÛT 2021

Ces documents ont été très largement diffusés auprès de plusieurs structures (mairies, commerçants, établissements de loisirs, office du tourisme ...).



LANCEMENT DE LA E-BOUTIQUE DEEPMOB

Campagne du 15/09/2021 au 15/10/2021

- ▶ à bord des véhicules,
- ▶ en agence,
- ▶ chez les commerçants partenaires,
- ▶ sur le site internet,
- ▶ insertion presse,
- ▶ Set de table à 25 000 exemplaires restaurant de Dieppe et Agglo
- ▶ étui a baguette boulangeries Dieppe et Agglo 50 000 exemplaires.

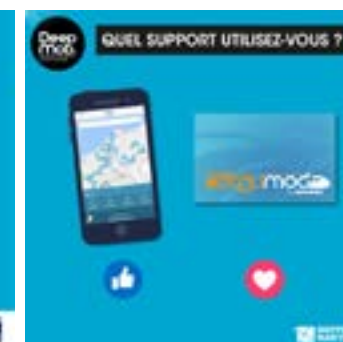
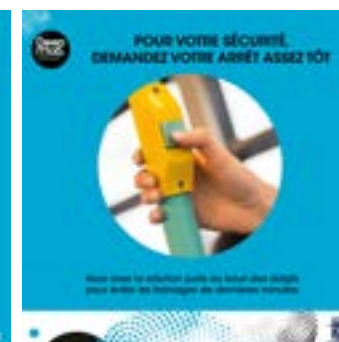

ZOOM SUR ... LA COMMUNICATION DIGITALE





ZOOM SUR ... LA COMMUNICATION FERMETURE DU PONT COLBERT

L'INFORMATION VOYAGEUR

Afin que les clients voyagent le plus facilement possible sur le réseau, nous avons mis en place un plan d'information complet et une signalétique pour guider les voyageurs pas à pas.

Pour assurer une identification et une compréhension immédiate de cette « information » par tous, nous avons créé une identité graphique spécifique.

Notre objectif est que le voyageur ne se pose pas de question et se laisse guider « pas à pas » par la signalétique et le jalonnement piéton.



Une communication de proximité adaptée

- ▶ Des flyers ont été distribués à bord des véhicules et à l'agence DEEP MOB. Ils détaillent toutes les évolutions de l'offre de transport autour du Pont Colbert.

- ▶ Une page dédiée à la fermeture a été mise en place sur le site internet

- ▶ Une insertion publicitaire a été diffusé dans la presse locale et sur la page Facebook du réseau.

- ▶ Une campagne mailing et SMS a été envoyée aux voyageurs inscrit à l'espace personnel du site deepmob.fr afin de les informer de façon rapide et efficace.

- ▶ Le message sonore suivant a été diffusé sur les lignes 1,2,3,14 et 900 quinze jours avant la fermeture du pont Colbert :

«*En raison de la fermeture du Pont Colbert du 28 juin au 18 juillet, les lignes 1, 2, 14, 800 et 900 seront déviées. Une question, une info deepmob en ligne 02 32 14 03 03 ou deepmob.fr.*»

Des messages sonores personnalisés par ligne et par sens seront diffusés pendant la fermeture du Pont.

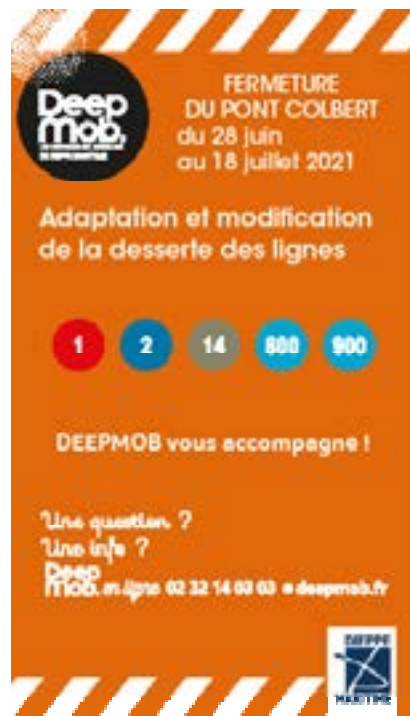

ZOOM SUR ... LE RÉSEAU CONNECTÉ...



WIFI GRATUIT À BORD !

Toutes les lignes urbaines du réseau DEEP MOB sont 100 % connectées depuis septembre 2019.



2 612 créations de compte à fin 2021 dont 1 007 créés en 2021.



51 974 connexions à fin 2021 dont 30 446 en 2021.



SITE INTERNET deepmob.fr

117 812 utilisateurs à fin 2021 dont 40 248 en 2021.



721 751 pages vues à fin 2021 dont 283 811 en 2021.



RÉSERVATION TAD EN LIGNE

15 % des réservations en 2021



APPLICATION DEEPMOB

6 962 utilisateurs à fin 2021.



PAGE FACEBOOK DEEPMOB

1 154 abonnés fin 2021 11 211 likes pour 98 publications.



TICKET SMS

4 213 utilisateurs en 2021.



PAR DES VENTES DÉMATÉRIALISÉES

38% des recettes commerciales.



ZOOM SUR ... LA TARIFICATION SOLIDAIRE...

1 653 bénéficiaires et un plus de **59 K€** de recettes soit **9%** des recettes commerciales.

Bénéficiaires de la tarification solidaire

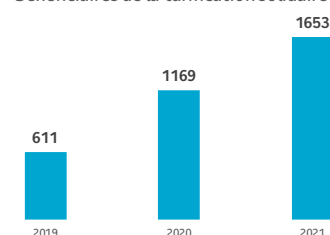

Évolution des recettes en € TTC

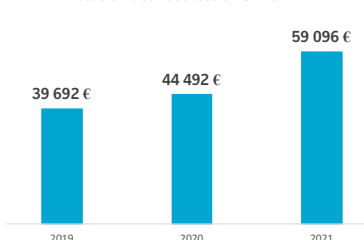

ÉVOLUTION DU NOMBRE DE GRATUITÉ SENIOR

	2019	2020	2021
Nbre de bénéficiaires	4 276	4 199	4020
Nbre de validation de Pass Senior	337 580	223 123	263 541
Validation moyenne par Pass	79	53	66

#QUALITÉ DE SERVICE

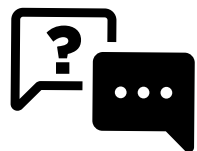

Disponibilité de l'information voyageurs
81%



Propreté
97%



Ponctualité des véhicules
96%



Confort des voyageurs
99%



Accueil des voyageurs
97%

La disponibilité de l'information aux points d'arrêt est le principale point faible du réseau en raison de l'état du mobilier urbain.

> **68,37%** de conformité aux points d'arrêt

> **100 %** en agence

> **95,81%** à bord des véhicules



ZOOM SUR ... LES RÉCLAMATIONS



58 réclamations en 2020
soit **+22,41%** par rapport à 2019

MOTIFS DES RÉCLAMATIONS	2019	2020	2021
Avances retard correspondances	14	4	4
Demandes modif réseau	15	4	12
TAD	4	8	9
Courses non effectuées	1	0	1
Divers	13	16	18
Info voyageur - Site Internet	5	0	1
Infrastructures	1	1	0
Amendes	6	9	15
Incivilités	2	2	5
Arrêt non desservi	4	3	2
Demande de remboursement	0	11	4
TOTAL	65	58	71



ZOOM SUR ... LE CONTRÔLE



34 125
personnes
contrôlées



325
procès-verbaux
émis

2,57%
taux
de contrôle



51,53 %
taux
de recouvrement

	Nombre de personnes contrôlées par ligne		Nombre de PV dressés par ligne	
	2020	2021	2020	2021
L1	13 475	15 164	90	133
L2	11 212	13 393	64	109
L3	3 345	2 683	21	43
L14	4 342	0	68	0
Navette de PUYS	5	-	0	0
Navette centre-ville	0	0	0	0
TAD	12	9	0	0
Ligne scolaires	7 797	2 876	31	40
Total annuel	35 333	34 125	274	325

	NBRE DE PV ÉMIS			Variation 2021/2020
	2019	2020	2021	
Janvier	2	20	46	130,00%
Février	14	23	57	143,83%
Mars	10	8	43	437,50%
Avril	18	50	18	-64,00%
Mai	12	18	31	72,22%
Juin	10	23	32	39,13%
Juillet	1	10	15	50,00%
Août	8	12	8	-33,33%
Septembre	13	20	26	30,00%
Octobre	14	30	14	-53,33%
Novembre	23	35	17	-51,43%
Décembre	9	25	18	-28,00%
Total	134	274	325	18,61%

#ENQUÊTE DE SATISFACTION

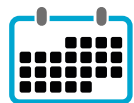

Enquête réalisée du 15.10 au 30.11.2021



265



Répondants



L'enquête prévue en 2020 n'a pas pu avoir lieu en raison de la crise sanitaire.



Profil des voyageurs enquêtés

Une clientèle majoritairement féminine

63%

Tranche d'âge

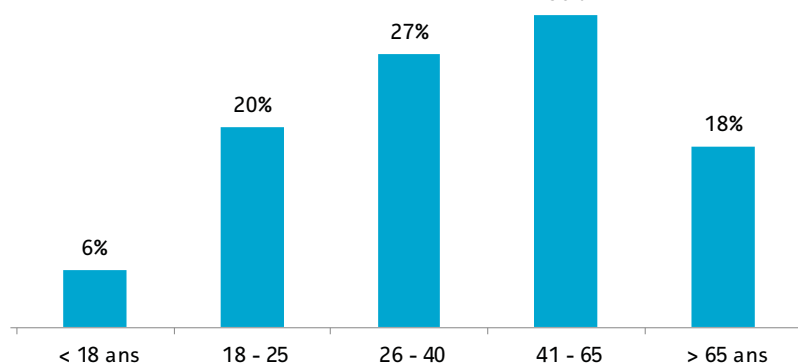

Échantillon par ligne

Fréquentation du réseau

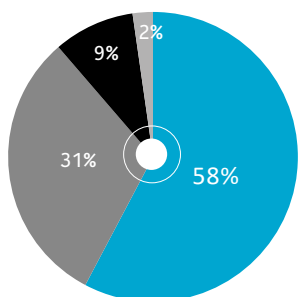

- 5 jours par semaine ou plus
- 1 à 4 jours par semaine
- Au moins un jour par mois
- Moins d'une fois par mois

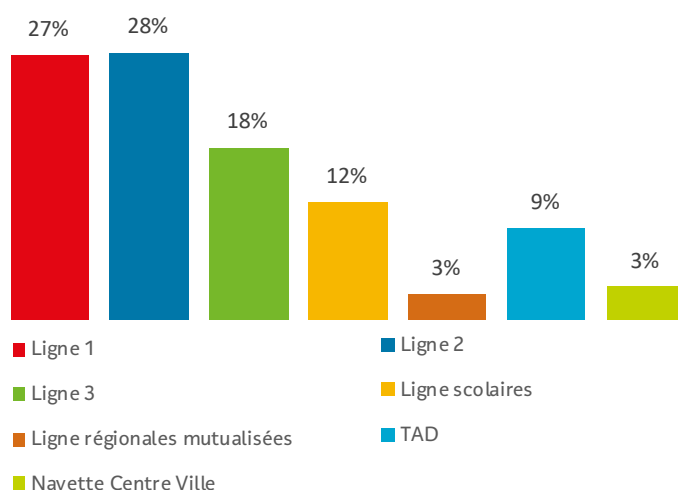

Satisfaction Globale

90%

des voyageurs sont satisfait du réseau



Information voyageurs

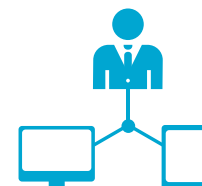

83%

des voyageurs sont satisfait de la qualité des informations délivrées.

Agents Deep Mob.



90%

des voyageurs sont satisfait de la disponibilité, de l'accueil réservé et des informations délivrées par nos agents.

Ponctualité



92%

des voyageurs sont satisfait du respect des horaires

Insatisfactions principales



RAISONS D'INSATISFACTION

- Affichage des horaires à l'arrêt
- Disponibilité des places à bord
- Propreté des bus et des abords de l'agence.

Nos axes d'amélioration ...



- Changement de prestataire de nettoyage
- Signalement régulier à l'Agglo sur l'état de propreté des abords de l'agence et point en cours sur l'état des poteaux d'arrêts

100% CONNECTÉS

PROFITEZ DU WIFI GRATUIT À BORD !



PROFITEZ-EN SUR TOUTES LES LIGNES URBAINES
DU RÉSEAU DeepMob.

#SYNTHÈSE COMPTE D'EXPLOITATION PRÉVISIONNEL

Unité K€ HT

	Réel 2019	Réel 2020	Réel 2021
RECETTES D'EXPLOITATION	4 714,1	4 564,3	4 750,2
Recettes tarifaires (RT1)	875,3	542,9	580,8
Dénouement provisions fin d'année / recettes tarifaires	3,3	-86,8	
Recettes annexes (RT2)	27,0	5,7	
Refacturation ticket sms + recettes accessoires	11,6	5,9	
Impact solde DSP précédente	15,6	0,0	
Régularisation provisionnée CET et TS 2019	-0,2	-0,2	
Subvention forfaitaire d'exploitation (SFE)	3 781,1	4 083,5	4 151,5
Recettes publicitaires (RP)	16,0	11,9	2,5
Recettes scolaires		0,0	0,0
Autres recettes	11,3	7,3	15,3
CHARGES D'EXPLOITATION	4 554,7	4 250,3	4 665,1
Charges directes transports	3 447,4	3 194,4	3 532,7
Personnel de conduite	1 652,7	1 431,8	1 502,5
Frais kilométriques	277,3	198,8	249,8
Entretien maintenance des véhicules (hors personnel)	304,0	218,1	237,2
Sous-traitance transports de voyageurs	881,6	1 067,0	1 262,5
Coût de mise à disposition du matériel roulant	331,8	278,8	280,8
Autres charges d'exploitation	1 107,3	1 055,9	1 132,4
Personnel hors conduite	447,7	483,0	454,3
Charges relatives aux éléments fixes du réseau	39,2	42,2	42,4
Frais commerciaux et marketing	109,6	37,0	93,9
Frais généraux	459,5	462,6	521,8
Impôts et taxes	26,6	8,7	14,0
Aléas / Autres	24,7	22,5	6,1
RÉSULTAT AVANT IS (LIASSE FISCALE)	159,4	314,0	85,1
Impôts sur les sociétés	-53,0	-88,5	-8,7
RÉSULTAT APRÈS IS (LIASSE FISCALE)	106,4	225,5	76,4



TRANSDEV URBAIN DIEPPE
97 avenue de la Libération
76370 DIEPPE
02 32 14 03 03

**Deep
mob.**
LES SERVICES DE MOBILITÉ
DE DIEPPE MARITIME

RAPPORT FINANCIER ET ANNEXES 2021



 **transdev**
NORMANDIE

DIEPPE

MARITIME

COMPTE ANNUEL DE RÉSULTAT

RECETTES D'EXPLOITATION

UNITÉS D'OEUVRE

Kilomètres	unité	2019	2020	2021
Kilomètres commerciaux	km	783 404	698 549	781 840
Kilomètres produits	km	588 430	511 714	580 484
Kilomètres sous-traités	km	194 974	186 834	201 356
Kilomètres HLP	km	289 485	256 274	295 039
Kilomètres produits	km	95 151	77 717	87 348
Kilomètres sous-traités	km	194 334	178 557	207 691
Kilomètres techniques	km	7 115	10 948	9 093
Kilomètres produits	km	7 115	10 948	9 093
Kilomètres sous-traités	km	0	0	0
Kilomètres totaux	km	1 080 004	965 770	1 085 972
Kilomètres produits	km	690 696	600 379	676 924
Kilomètres sous-traités	km	389 308	365 391	409 047

Véhicules	unité	2019	2020	2021
Bus standard	UO	15,00	15,00	15,00
Midibus	UO	0,00	0,00	0,00
Minibus	UO	5,00	4,00	4,00
Bus articulé	UO	1,00	1,00	1,00
Autocar	UO	21,00	21,00	21,00
Minicar	UO	0,00	0,00	0,00
Véhicule léger	UO	0,00	0,00	0,00
Autre véhicule	UO	0,00	0,00	0,00
Total véhicule	UO	42,00	42,00	41,00
dont mis à disposition par l'AO	UO	0,00	0,00	0,00
dont mis à disposition par le délégataire	UO	18,00	17,00	17,00
dont mis à disposition par le sous-traitant	UO	24,00	24,00	24,00

Personnel	unité	2019	2020	2021
ETP Conduite	ETP	49,93	45,49	51,89
ETP conduite produits	ETP	35,57	30,80	34,73
ETP conduite sous-traités	ETP	14,36	14,69	17,15
Synthèse heures de conduite	h	71 667	62 923	71 143
Heures produites	h	51 182	44 336	50 000
Heures sous-traitées	h	20 485	18 588	21 143

Compte d'exploitation	unité	Réel 2021
Recettes d'exploitation	K€HT	4 750,20
Recettes tarifaires (RT1)	K€HT	580,80
Subvention forfaitaire d'exploitation (SFE)	K€HT	4 151,5
Recettes publicitaires (RP)	K€HT	2,5
Recettes scolaires	K€HT	0,00
Autres recettes	K€HT	15,3

COMPTE ANNUEL DE RÉSULTAT

CHARGES D'EXPLOITATION

Compte d'exploitation	unité	Réel 2021
Charges directes transports	K€HT	3 532,7
Personnel de conduite	K€HT	1 502,5
Rémunération brute	K€	970,60
Charges sociales et fiscales	K€	431,5
Autres charges liées au personnel de conduite	K€	100,4
Frais kilométriques	K€HT	249,8
Carburant	K€	232,6
Lubrifiant	K€	3,3
Pneumatique	K€	13,9
Entretien maintenance des véhicules (hors personnel)	K€HT	237,2
Nettoyage	K€	37,7
Sous-traitance	K€	199,4
Sous-traitance transports de voyageurs	K€HT	1 262,5
Coût de mise à disposition du matériel roulant	K€HT	280,8
Dotations aux amortissements	K€	61,0
Frais financiers	K€	0,0
Loyers	K€	199,6
Assurances matériel roulant	K€	20,1
Contrôle technique	K€	0,0

Compte d'exploitation prévisionnel	unité	Réel 2021
Autres charges d'exploitation	K€HT	1 132,4
Personnel hors conduite	K€HT	454,3
Agents de maîtrise	K€	50,4
Contrôleurs	K€	153,9
Agents commerciaux et d'information	K€	135,7
Finance/comptabilité	K€	51,2
Cadres	K€	63,1
Charges relatives aux éléments fixes du réseau	K€HT	42,4
Entretien-maintenance	K€	15,5
Autres charges (eau, électricité, chauffage)	K€	15,1
Véhicule de service exploitation	K€	11,7
Frais commerciaux et marketing	K€HT	93,9
Billetterie	K€	11,8
Informations voyageurs	K€	33,6
Publicité - communication	K€	37,3
Commissions dépositaires	K€	7,5
Dotations aux amortissements (nouvelle identité visuelle)	K€	3,6
Frais généraux	K€HT	521,8
Administratives	K€	7,3
Information et documentation	K€	0,3
Frais postaux et telecommunications	K€	10,3
Divers	K€	7,1
Assurance locaux / DAB	K€	2,6
Assurance RC	K€	0,2
Formations (non comprises dans la masse salariale)	K€	0,0
Matériel informatique / logiciels / BIV / SAEIV	K€	9,5
Licences et redevances	K€	152,0
Assistance technique	K€	233,2
Redevance de mise à disposition des biens	K€	5,2
Honoraires	K€	35,3
Centre de services partagés (comptabilité, paie)	K€	48,8
Cotisations syndicales	K€	6,0
Services bancaires (yc commission garantie à 1ère demande)	K€	4,1
Œuvres sociales salariés TUD	K€	0,0
Frais financiers (hors investissements matériel roulant)	K€	0,0
Impôts et taxes	K€HT	14,0
Contribution Economique Territoriale	K€	6,8
Redevances, Vignettes, Cartes Grises, Mines...	K€	7,2
Aléas / Autres	K€HT	6,1

Comptes sociaux et copie de la liasse fiscale et des déclarations sociales

▼ Les comptes sociaux et la liasse fiscale ne nous ont pas encore été communiqués.

ÉTAT DES VARIATIONS DU PATRIMOINE IMMOBILIER

▼ La société ne possède pas à son actif de patrimoine immobilier au 31/12/2021

▼ MISE À JOUR DES INVENTAIRES A ET B

INVENTAIRE - AGENCE - BIENS AU 31/12/2021

BUREAU COMPTABILITÉ		
TUD	1 Bureau	Oui
TUD	1 Petit meuble 3 tiroirs	Oui
TUD	1 Lampe de bureau	Oui
TUD	1 Grande armoire à rideaux	Oui
TUD	1 Ecran HP Compaq LA2205wg	Oui
TUD	1 Unité centrale HP DK 104217 avec clavier et souris	Oui
TUD	1 Présentoir d'horaires une case	Oui
Location	1 Téléphone Orange 4028IP	Oui
TUD	7 Banettes	Non
TUD	1 Chaise de bureau à roulettes	Oui
TUD	1 Calculatrice à bande Casio HR-150 TEC	Oui
TUD	1 Extincteur	Oui
Location	1 Photocopieur Xerox	Oui
TUD	1 Etagère	Oui
BUREAU CONTRÔLEUR 2		
TUD	1 Bureau	Oui
TUD	1 Petit meuble 3 tiroirs	Oui
TUD	6 Banettes	Oui
TUD	1 Porte-manteau	Oui
TUD	1 Présentoir d'horaires une case	Non
TUD	1 Ecran HP Compaq LA2205wg	Oui
TUD	1 Unité centrale HP DK 104219 avec clavier et souris	Oui
Location	1 Téléphone Orange 4028IP	Oui
TUD	1 Grande armoire à rideaux	Oui
BUREAU CONTRÔLEUR 1		
TUD	1 Bureau	Oui
TUD	1 Petit meuble noir 2 tiroirs	Oui
TUD	1 Ecran HP Compaq LA2205wg	Oui
TUD	1 Unité centrale HP DK104215 avec clavier et souris	Oui
TUD	1 Plastifieuse FELLOWES SATURN 2 A3	Oui
TUD	1 Radio MOTOROLA GM360	HS
TUD	1 Armoire basse 2 étages	Oui
Location	1 Téléphone Orange 4028IP	Oui
TUD	1 Siège à roulettes	Oui
TUD	3 Banettes	Non
TUD	1 Cisaille DAHLE 561	Oui
TUD	1 Cisaille DAHLE 502	Oui
BUREAU GEO 3D		
TUD	2 Ecrans HP	HS
TUD	1 Unité centrale HP GEO3D DK104201	Oui
TUD	1 Clavier + 1 souris	Oui
TUD	1 Téléphone sans fil SIEMENS GIGASET S790	Au dépôt
TUD	1 Siège	Oui
TUD	1 Bureau	Oui
TUD	2 Armoires moyennes 3 étages à roulettes	Oui
TUD	1 Armoire basse 2 étages	Oui
TUD	1 Machine à relier LAMIREL	Oui
TUD	3 Petites poubelles	Oui
TUD	1 Grande poubelle pour recyclage	Oui

TUD	1 Ventilateur HOLMES sur pied	Oui
BUREAU BILLETTE		
Agglo	1 Ecran TPV ACER MG n°28 (65MGGARE-ROUTE-MG01)	Non
Agglo	1 Lecteur de carte	Oui
Agglo	1 Scanner FUJITSU f60F	Oui
Agglo	1 Imprimante DELL 2350dn	Oui
TUD	1 Bureau	Oui
TUD	1 Petit meuble 2 tiroirs	Oui
TUD	3 Etagères	Oui
Agglo	1 Clavier HP	Oui
TUD	1 Souris HP	Oui
TUD	1 Ecran d'affichage EPSON	HS
TUD	1 Imprimante à ticket STAR TSP100 éco future PRNT	Oui
TUD	1 Unité centrale HP	HS
TUD	1 Chaise noire	Oui
TUD	1 Chauffage électrique NOIROT	Oui
Agglo	1 Imprimante carte ZEBRA P330i	Oui
TUD	1 Armoire basse	Oui
TUD	1 Armoire basse 2 étages	Oui
CUISINE		
TUD	1 Armoire moyenne 3 étages	Oui
TUD	1 Chauffage électrique NOIROT	Oui
TUD	2 Tableaux en liège	Oui
TUD	1 Réfrigérateur LG GC-151-SA	Oui
TUD	1 Baie de brassage SW104002	Oui
TUD	2 Chaises	Oui
TUD	1 Micro-onde SAMSUNG M6236	Oui
TUD	1 Petite poubelle	Oui
TUD	1 Cafetière MOULINEX SUBITO	Non
TUD	2 Chauffages électriques (WC)	Oui
TUD	2 Tabourets hauts	Oui
TUD	1 Thermos	Oui
TUD	1 Machine à café	Oui
TUD	1 Evier avec meuble	Oui
ACCUEIL		
Agglo	1 Ecran ACER TPV MG n°20 (65MGGARE-ROUTE-MG02)	Oui
Agglo	1 Clavier	Oui
Agglo	1 Scanner FUJITSU f60F	Oui
Agglo	1 Imprimante carte ZEBRA P330i	Oui
TUD	2 Chaises de bureau à roulettes	Oui
TUD	1 Chauffage électrique NOIROT	Oui
TUD	1 Grand bureau d'accueil d'angle	Oui
TUD	1 Ventilateur HOLMES	Oui
TUD	1 Grande poubelle	Oui
TUD	1 Radio MOTOROLA DM4600	Oui
Agglo	1 Souris HP	Oui
Agglo	1 Imprimante DELL 2350dn	Oui
Agglo	1 Unité centrale HP TPV	Oui
TUD	2 Meubles 3 Tiroirs	Oui
TUD	1 Ecran HP Compaq LA2205wg avec souris et clavier	Oui
TUD	1 Unité Centrale HP DK 104216 (TITUS)	Oui
TUD	5 Banettes	Oui
Agglo	1 Lecteur de carte	Oui
TUD	1 Armoire haute 5 étages	Oui
TUD	2 Présentoirs 3 cases	Oui

TUD	1 Présentoir 15 cases	Oui
TUD	1 Tabouret haut	Oui
TUD	1 Extincteur	Oui
TUD	1 Ecran HP L 1906	Non
TUD	3 Cadres d'affichage	Oui
TUD	2 Patères	Oui
TUD	1 Présentoir simple d'horaires	Oui
TUD	1 Présentoir SNCF	Non
TUD	1 Présentoir mural	Non
TUD	1 Table haute	Oui
TUD	1 Banc comprenant 2 chaises	Oui
Agglo	1 Unité centrale COMPAQ DK 102184 (Information ATOUMOD)	Non
TUD	Pose parapluie	Oui
TUD	1 Chauffage électrique	Oui
TUD	1 Présentoir DEEP-MOB	Oui

INVENTAIRE B - DÉPÔT - BIENS TUD AU 31/12/2021		
BUREAU ADMINISTRATION		
	1 Grande armoire à rideaux	Oui
TUD	1 Destructeur de papier FELLOWES	Oui
	1 Fauteuil noir avec accoudoirs	Oui
	2 Chaises noires	Oui
	1 Bureau avec rallonge	Oui
	1 Caisson à roulettes 2 tiroirs	Oui
	9 Banettes de classement	Non
	1 Box de rangements 4 tiroirs	Oui
	1 Téléphone Business Orange	Oui
	1 Dymo	Oui
	1 Ordinateur portable ProBook TRFNOR-LP-104211	Oui
	1 Ecran HP Compaq LA2205wg	Oui
	1 Grande poubelle en plastique	Oui
	1 petite poubelle en plastique	Oui
	1 Poubelle pour tri papier	Oui
TUD	1 Senseo	Oui
Agglo	2 Radiateurs électriques	Oui
SALLE DE RÉUNION		
	1 Table rectangulaire + 2 tables arrondies = table de réunion	Oui
	1 Table rectangulaire	Oui
	1 petite poubelle en plastique	Non
	1 Poubelle pour tri papier	Non
	1 Banette de classement	Non
	1 Ventilateur HOLMES	Oui
	1 Fauteuil noir avec accoudoirs	Oui
	7 Chaises bleues	Oui
	1 Armoire coffre fort	Oui
	1 Trieuse de pièces France EXPRESS avec imprimantes modèle IDP460	Oui
	1 Tableau papier sur pied	Oui
	1 Ordinateur HP TFRNOR-DK 104213	Non
	1 Ecran HP Compaq LA2205wg	Non
	1 Lampe de bureau	Oui
	1 Téléphone sans fil SIEMENS (Gigaset S790)	Oui
Agglo	1 Radiateur électrique	Oui
HALL ÉTAGE DÉPÔT		
	1 Armoire basse à rideau	Oui
	1 Armoire basse en bois	Oui
	1 Réfrigérateur ALGOR	Oui
	1 Micro-onde MOULINEX (Compact Y50)	Oui
	1 Table rectangulaire	Non
	1 Extincteur à eau + additif AB de 6 litres	Oui
	1 Extincteur CO2 classe B de 2kg	Oui
Agglo	1 Radiateur électrique	Oui
	1 Automate	Oui
	1 Boîte aux lettres	Oui
	1 Imprimante	Oui
TOILETTES HOMMES		
	1 Table mélaminée trapèze	Oui
	1 Poubelle en plastique	Oui
TOILETTES FEMMES		
	1 Meuble bas à roulettes	Oui

LOCAL INFORMATIQUE

	1 Meuble informatique à roulettes	Oui
	1 Table	Oui
	1 Imprimante TALLY GENICOM 2024g	Oui
	1 Onduleur APC Smart-UPS	HS
	2 Onduleurs APC Smart-UPS 1000	Oui
	1 Serveur HP ProLiant ML370G5 avec lecteur de sauvegarde externe HP StorageWorks DAT160 USB TFRBOR-FI104001	Oui
	2 Claviers HP	3 Claviers
	1 Ecran Compaq 1501 02E030001	Oui
	1 Serveur HP Compaq dc5850 SFF PC Titus	
	1 Climatisation MITSUBISHI ELECTRIC	Oui
	1 Baie informatique avec :	Oui
	- 1 CISCO ATA186 Analog Telephone Adaptator	
	- 1 CISCO 1800 series	
	- 1 PROCURVE Switch 2610-14 SW104001	
	- 1 Link Access LA-1110 0020XND8	
	- 1 CISCO 800 series	
	- 1 CISCO ASA5505 series Adaptiv Security Appliance	
	1 Graveur externe FREECOM Classic-Series	Oui

LOCAL ARCHIVES

	6 Etagères de 6 tablettes	1 Etagère
	2 Grandes armoires à rideaux	Oui
	1 Massicot FELLOWES	Oui
	1 Rétroprojecteur	Oui
	1 Radiateur électrique	Oui

BUREAU DIRECTION

TUD	1 Grande armoire	Oui
	1 Fauteuil noir avec accoudoirs	Oui
	3 Chaises bleues + 2 chaises noires	
	1 Bureau	Oui
	2 Caissons à tiroirs	
	Banettes de classement	
	1 Téléphone Business Orange	Oui
	1 Ordinateur portable ProBook	
	1 Ecran HP Compaq LA2205wg	
	1 petite poubelle en plastique	
	1 Poubelle pour tri papier	
	2 Bouts de table	Oui
	1 Radiateur bain d'huile	

ATELIER

	1 Etagère métallique de 4 tablettes	Non
	1 Etagère métallique de 5 tablettes	Non
	1 Extincteur à poudre ABC 6kg fosse	Oui
SEXT004	1 Touret à meuler ACIMEX type PG200 ALB	Non
	1 Enrouleur électrique BRENNENSTUHL (Ref : n°1207941)	Oui
	1 Enrouleur électrique BLACK&DECKER	Oui
	1 Grand tableau blanc	Oui
	1 Enrouleur à air comprimé BERNER (Ref : n°173652)	Oui
	1 Enrouleur à air CEDREY (Ref : n°12812)	Oui
	1 Enrouleur électrique BERNER (Ref : n°173654)	Non
	1 Support mural avec 48 casiers moyens	Oui
	1 Support mural avec 108 petits casiers	Non
TUD	1 Armoire de stockage produits dangereux	Non

TUD	1 Armoire à rideau grise	Non
TUD	1 Armoire à rideaux beige	Non
	4 Poubelles	3 Poubelles
SMATA005	Bacs à rétention :	Oui
	- SMATA0005A : Déchets liquide de refoidissement, déchets matériels souillés	Oui
	- SMATA0005B : Déchets à huile/carburant, déchets bombes aérosols vides	Oui
SMATA001	1 Nettoyeur haute pression KARCHER (Ref : n°HDS 895 S)	Oui
SMATA002	1 Règle phare + option VL (Ref : n°183617)	Oui
SMATA003	1 Vérin de fosse + berceau	Oui
SMATA004	1 Transpalette FENDWICK	Oui
SMATA006	Mini coussin V31 + accessoires	Non
SMATA007	Cric pneumatique PASQUIN P182C de 18 tonnes année 2001	Chez TNI

Hall dépôt

TUD	1 Boîte aux lettres	Oui
TUD	1 Casier noir de 105 places	Oui
TUD	1 Plan de travail avec 2 casiers noirs de 11 places	Oui
TUD	2 Petites boîtes aux lettres	Oui
TUD	2 Présentoirs noirs de 4 compartiments	Oui
TUD	2 Tableaux d'affichage fermés	Oui
TUD	1 Plan d'intervention	Oui
TUD	1 Poubelle métallique FOG	Poubelle en plastique
TUD	1 Radiateur THERMOR	Oui
TUD	2 Extincteurs	Oui

Algéco

SEXT001	1 Extincteur eau + additif AB	Oui
TUD	1 Table rectangulaire mélaminée	Oui
TUD	4 Tables mélaminées trapèze	1 Table ovale
TUD	2 Chaises grises	Non
TUD	2 Chaises noires	6 Chaises noires
TUD	3 Chaises pliantes vertes	Non
TUD	1 Etagère métallique	Non
TUD	3 Panneaux d'affichages fermés	Oui
TUD	1 Panneau en liège	Oui
TUD	3 Cadres avec affiches	Oui
TUD	1 Radiateur	Oui

Pompe à gazole

SEXT005	1 Extincteur à poudre ABC 9kg (Pompe)	Oui
SEXT006	1 Extincteur Classe B 5kg CO2 (Local pompe)	Oui
Bureau responsable exploitation		
TUD	1 Caisson indépendant à roulettes 2 tiroirs	Non
TUD	1 Armoire basse à rideaux	Oui
TUD	1 Armoire basse en bois	Oui
TUD	3 Cadres en verre	1 Cadre
TUD	1 Téléphone Business Orange	Oui
TUD	1 Tableau en liège	Oui
TUD	1 Semainier	Non
	3 Portable ATOUMOD multifonctions avec leurs bases	Oui
TUD	1 Radio Motorola (Radius GM 900)	Oui

TUD	1 Unité centrale HP TFRNOR-DK104203	Oui
TUD	1 Ecran HP LE2201w	Non
TUD	1 Ordinateur portable HP Elite Book avec sa base TFRNOR-LP104210	Oui
TUD	1 Ecran HP Compaq LA2205wg	Oui
TUD	1 Radiateur YPSOS (Bain d'huile)	Oui
	1 Chaise de bureau	Non
	1 Chaise noire	Oui
	1 Banette à papier	Oui
	1 Corbeille plastique	Oui
BUREAU ACCUEIL ATELIER		
	1 Bureau à 1 tiroir	Oui
	13 Banettes	6 Banettes
	1/2 Tableau en liège	Oui
	1 Radiateur	Oui
	1 Bureau à 3 tiroirs	Oui
	1 Table rectangulaire	Oui
	1 Chaise pliante verte	Oui
	1 Téléphone SIEMENS GIGASET S790	Oui
	2 Poubelles dont une pour le tri	Oui
	1 Armoire métallique	Oui
	1 Présentoir 4 compartiments non installé	Oui
	1 Tableau en liège	Oui
	1 Petit tableau blanc	Oui
	1 Boîte à pharmacie BERNER	Non
	1 Téléphone standard ORANGE	Oui
	1 Imprimante BIZHUB C20	Oui
	1 Ordinateur HP (DK104202)	Oui
	1 Ecran HP (LA2205WG)	Oui
	1 Tableau planning	Oui
Vestiaire atelier		
	3 Armoires vestiaire	Non
	2 Chaises pliantes vertes	Oui
	1 Radiateur THERMOR	Oui
Local billettique		
	2 Etagères métalliques de 6 tablettes	Oui
	1 Armoire métallique	Oui
	1 Table rectangulaire	Oui
	1 Chaise pliante verte	Oui
	1 Carton cablage GEO3D dont 11 boîtiers ANGO-LIGHT	Non
	14 Bandeaux GEO 3D	Oui
Local pneumatique		
	2 Etagères métalliques de 6 tablettes	Non
HALL MAGASIN		
SEXT002	1 Extincteur à poudre ABC	Oui
	1 Support mural avec 84 casiers	Non
	1 Etagère métallique de 6 tablettes	Oui
	1 Etagère métallique de 4 tablettes	Oui
	2 Etagères de 3 tablettes	Non
	2 Etagères de 8 tablettes	Non
	1 Radiateur	Oui
	1 Petit tableau blanc BERNER	Oui
	1 Grand tableau blanc	Oui
	1 Grand tableau en liège	Non
SMATA008	1 Coffret à insert DYNA SYSTEMS	Non

SMATA011	1 Pompe à tarer les injecteurs FACOM	HS
SMATA024	1 Décapeur thermique BERNER (Ref : n°BHAB2300E)	Non
SMATA012	1 Coffret de brucelles FACOM (Ref : n°147J6)	Non
SMATA013	1 Coffret de mini tournevis FACOM (Ref : n°AEFJ1)	Non
SEXT003	1 Extincteur à poudre ABC	Oui
SMATA009	1 Coffret démonte-filtres BERNER (Ref : n°031915)	Oui
SMATA010	1 Coffret scie trépan BERNER (Ref : n°102988)	Non
SMATA023	1 Valise compressiomètre FACOM	Oui
SMATA022	1 Valise réparation carrosserie BERNER (Ref : n°10206.6)	Non
MAGASIN		
	11 Etagères de 4 tablettes	6 Etagères
	1 Chaise pliante	Non
	6 Grands casiers bleus	3 Casiers
	6 Moyens casiers bleus	1 Casier
	2 Extincteurs (6kg)	Oui
	1 Extincteur (2kg)	Oui
SMATA025	Valise de contrôle HEULIEZ GX117 (ACTIA T=MI)	Non
SMATA014	1 Présentoir de joints de bouchons de vidange CURVER	Oui
SMATA015	1 Boîte FACOM à embouts TORX	Non
SMATA016	1 Testeur à batteries F90 MOHICAN	Non
SMATA017	1 Pince ampèremétrique FACOM (711P500)	Non
SMATA018	1 Caisse à outils avec 1 pèse antigel, 1 thermo contrôle, 9 jeux de tarauds, 5 jeux de fillières, 1 jeu de 4 pinces à circlips	Non
SMATA019	1 Coffret de 4 limes	Non
SMATA020	1 Jeu de 5 chasse-goupilles	Non
SMATA021	1 Valise EASY IVECO	Chez TNI
	1 Rappe à mastic carrosserie	Oui
Servante B		
1er tiroir	?	
2ème tiroir	Coffret :	
	- 1 Grand marteau (40mm)	Non
	- 1 Petit marteau	Non
	3 Chasse-goupilles	Non
	1 Pointeau	Non
	1 Burin	Non
	Coffret de 3 pinces :	
	- 1 Pince coupante	Non
	- 1 Pince long bec	Non
	- 1 Pince universelle	Non
	Coffret de 2 pinces :	
	- 1 Pince multi-prise	Non
	- 1 Pince-étou	Non
3ème tiroir	Coffret :	
	- 5 Limes	Non
	- 1 Scie à métaux	Non
	- 1 Mètre	Non
	- 1 Pointe à tracer	Non
4ème tiroir	?	Non
5ème tiroir	1 Jeu de clés à tuyauter articulées (8 à 17)	Non
	1 Coffret racloir	Non
	1 Coffret extracteur (5 à 16)	Non
	2 Lampes frontales	Non
	2 Jeux de 3 douilles aimantées	Non
	1 Visseuse Berner	Non

	4 Pincés à durites	Non
	1 Pince à durites à vis	Non
Coffre	1 Malette repousse piston pneumatique	Non
	1 Malette (ORSY 100) outils de déverrouillage	Non
	1 Pince à colliers	Non
	1 Jeu de 4 chasse-goupilles	Non
	1 Pince à ressort	Non
	1 Visseuse dévisseuse BLACK&DECKER et chargeur	Non
	1 Grande échelle de plan	Non
	2 Escabeaux : 1 de 4 marches et 1 de 7 marches	Non
	1 Visseuse dévisseuse BERNER	Non
	1 Pompe pneumatique à silicone	Non
	2 Boîtes à embouts de vissage	Non
	2 Clés à chaîne	Non
	2 Perçuses BERNER	Non
	1 Lapidaire MAKITA GA9040S	Non
	1 Lapidaire MAKITA 9005B	Non
	1 Pompe à graisse pneumatique BERNER (010873)	Non
	1 Clé à choc SEDREY (UT8166)	Non
	3 Grands serres-joints 60cm	Non
	1 Clé à griffes de 80 d'ouverture	Non
	2 Eclairages sur pieds	Non
	1 Aspirateur KARCHER	Non
	1 Pistolet à blaxon BERNER (010916)	Non
	1 Scie circulaire (Ref : n°234201/9234201)	Non
	1 Dérouleur tuyau air WURTH (0699 108)	Non
	1 Dérouleur tuyau air WURTH (0699 112)	Oui
	1 Dérouleur tuyau souple gasoil	Non
	1 Dérouleur gaine rétractable	Oui
	14 Pôteaux sécurité fosse avec embases et chaînes	Oui
	1 Boîte de registre de sécurité	Oui
	1 Présentoir mural 4 compartiments	Oui
MATÉRIEL VÉHICULES		
RADPORT001	Radio GP300 Radius	Non
RADPORT002	Radio GP300 Radius	Volée 08/2013
RADPORT003	Radio GP300 Radius	Volée 08/2013
GIRLEDDUH01	Girouette DUHAMEL à LED 16X84 (SLP 0006 0000-02-00-2-A)	
GIRLEDDUH02	Girouette DUHAMEL à LED 8X84 (PF6175/51 07902)	
GIRLEDDUH03	Girouette DUHAMEL à LED 16X84 (SLP 0006 0000-02-00-2-A)	
	4 antennes KATHREIN type K5022221 Fréquence 156-174 Mhz	
GIR001	Girouette DUHAMEL à LED Bus 4842	Oui
GIR002	Girouette DUHAMEL à LED Bus 4845	Oui
GIR003	Girouette DUHAMEL à LED Bus 4104	Oui
GIR004	Girouette DUHAMEL à LED Bus 4105	Oui
GIR003	Girouette DUHAMEL à LED Bus 4401	Oui
GIR004	Girouette DUHAMEL à LED Bus 4402	Oui
GIR005	Girouette DUHAMEL à LED Bus 4504	Oui
GIR006	Girouette DUHAMEL à LED Bus 4505	Oui
GIR007	Girouette DUHAMEL à LED Bus 8751	Oui
GIR008	Girouette BROSE à pastilles Bus 617	

GIR009	Girouette HANOVER à pastilles (M16X9604) Bus 28	Non
GIR010	Girouette DUHAMEL à pastilles et rouleaux (PF0320D11) * Bus 467	Non
GIR011	Girouette DUHAMEL à LED (ES6320C-005-001) Bus 539	Non
GIR012	Girouette DUHAMEL à LED Bus 309	Non
GIR013	Girouette DUHAMEL à LED Bus 066	Non
GIR014	Girouette DUHAMEL à LED Bus 293	Non
GIR015	Girouette DUHAMEL à LED (ES6320D) Bus 393	Non
GIR016	Girouette DUHAMEL à LED Bus 357	Non
GIR017	Girouette DUHAMEL à LED Bus 762	Non
	Girouette HANOVER Bus 4932	Oui
	Girouette HANOVER Bus 4933	Oui
	Girouette HANOVER Bus 4934	Oui
	Girouette HANOVER Bus 4935	Oui
	Girouette HANOVER Bus 4936	Oui
	Girouette HANOVER Bus 4937	Oui
	Girouette HANOVER Blue Bus	Oui
	Girouette HANOVER Bus 4203	Oui
GEO001	Géo3D Bus 4842	Oui
GEO002	Géo3D Bus 4845	Oui
GEO003	Géo3D Bus 4104	Oui
GEO004	Géo3D Bus 4105	Oui
GEO005	Géo3D Bus 4505	Oui
GEO006	Géo3D Bus 4504	Oui
GEO007	Géo3D Bus 90901	Oui
GEO011	Géo3D Bus 4203	Oui
GEO012	Géo3D Bus 4402	Oui
GEO013	Géo3D Bus 4401	Oui
GEO014	Géo3D Bus 4932	Oui
GEO015	Géo3D Bus 4933	Oui
GEO016	Géo3D Bus 4934	Oui
GEO017	Géo3D Bus 4935	Oui
GEO018	Géo3D Bus 4936	Oui
GEO019	Géo3D Bus 4937	Oui
RAD001	Radio MOTOROLA GM360 (GCN6120C) Bus 432	
RAD002	Radio MOTOROLA GM360 Bus 230	
RAD003	Radio MOTOROLA GM360 Bus 660	
RAD004	Radio MOTOROLA GM360 Bus 321	
RAD005	Radio MOTOROLA GM360 Bus 269	
RAD006	Radio MOTOROLA GM360 Bus 712	
RAD007	Radio MOTOROLA GM360 Bus 578	
RAD008	Radio TELTRONIK S.A. MC2500 Bus 617	Remplacées
RAD009	Radio MOTOROLA GM360 Bus 28	par 17 Mo-
RAD010	Radio MOTOROLA GM360 (GMN6151A) Bus 467	torola
RAD011	Radio MOTOROLA GM360 Bus 239	numéri-
RAD012	Radio MOTOROLA GM360 Bus 309	que
RAD013	Radio MOTOROLA GM360 Bus 066	
RAD014	Radio MOTOROLA GM360 Bus 293	
RAD015	Radio MOTOROLA GM360 Bus 393	
RAD016	Radio MOTOROLA GM360 Bus 357	
RAD017	Radio MOTOROLA GM360 Bus 762	
RAD018	Radio MOTOROLA GM360	
RAD019	Radio MOTOROLA GM360	
	Radio TALCO (atelier)	Oui

	2 boîtiers d'amplification et de répartition MOTOROLA (TX 466.4250)	Oui
SERVANTE A		
1er tiroir	Clefs plates à cliquet 6/7-8/9-10/11-12/13-14/15-16/18-17/19	Non
	Coffret de douilles 1/2 (10 à 32)	Non
	1 Cliquet	Non
	1 Petite rallonge	Non
	1 Grande rallonge	Non
	1 Cardan	Non
	Coffret à douilles 1/4	Non
	Douilles 5,5 à 14	Non
	1 Petite rallonge	Non
	1 Grande rallonge	Non
	1 Tournevis	Non
	1 Cliquet	Non
	1 Clef	Non
	Clefs BTR de 4 à 12	Non
2ème tiroir	Coffret tournevis :	
	- 9 plats	Non
	- 10 cruciformes	Non
	- 7 Torx	Non
	Coffret pinces circlips	Non
	Coffret pinces - coupante :	
	- Long bec	Non
	- Universelle	Non
3ème tiroir	Coffret 2 pinces :	
	- 1 Pince multi-prise	Non
	- 1 Pince-étai	Non
4 ème tiroir	Coffret :	
	- 1 Grand marteau (40mm)	Non
	- 1 Petit marteau	Non
	- 1 Burin	Non
	- 3 Chasse-goupilles	Non
	- 1 Pointeau	Non
	Coffret 5 limes	Non
	Coffret 4 clés plates mixtes (27-29-30-32)	Non
5ème tiroir	Coffret clés à pipe (8 à 19)	Non
	Coffret clés plates mixtes (6 à 24)	Non
Coffre	1 Scie à métal	Non
	3 Clés à filtre	Non
	1 Pince à collier plastique	Non

INVENTAIRE - AGENCE - BIENS AGGLO AU 31/12/2021		
MATÉRIEL		
AOUT0001	Presse FOG 2000 (modèle n°2549 350A-50 tonnes)	Oui
AOUT0002	Cage gonfleur pneus SEFAC	Non
AOUT0003	Chalumeau	Non
AOUT0004	4 Petites chandelles SEFAC (SEF 511 15000 DAN)	Non
AOUT0005	2 Chandelles rectangulaires SEFAC (SEF 513 15000 DAN)	Oui
AOUT0006	4 Chandelles métalliques à vis bleues SEFAC	Oui
AOUT0007	Lève roues SEFAC (n°6370- 600DAN)	Chez TNI
AOUT0008	4 Colonnes SEFAC (1200M50F 50KN série 05-80 Date 02/11/1987)	Oui
AOUT0009	Chargeur de batteries HURAUX (CDR 1224)	Oui
AOUT0010	Poste à souder CHARLEDAVE (Agriarc 2200 ventilé)	Oui
AOUT0011	Chèvre appareil de lavage bleu SEFAC (SEF 8315 n° 8705)	Oui
AOUT0012	Verrin de fosse 13 tonnes (modèle RASSANT 18VFS-PHP) (n° série 5696)	Oui
AOUT0013	2 Portes fûts FOG (modèle 40684-n° série C88)	Oui
AOUT0014	2 Pompes FOG P.2 (modèle 3529026 - série J87 - année 1987)	1 Pompe
AOUT0015	Servante SAM comprenant :	Oui
1er tiroir	1 Jeu de clés à cliquet (8 à19)	Non
	1 Jeu de clés plates mixtes (8 à 36)	Non
	1 Jeu de 5 clés plates (24 à 32)	Non
2ème tiroir	1 Jeu de clés à pipe (8 à 32)	Non
3ème tiroir	1 Lot de 3 tournevis flexibles pour colliers (6 à 8)	Non
	1 Jeu de 4 pinces (1 pince coupante, 1 pince universelle, 1 pince à bec plat et 1 pince à bec courbé)	Non
	1 Jeu de 7 tournevis cruciformes	Non
	1 Jeu de 9 tournevis plats	Non
4ème tiroir	1 Clé à bougie	Non
	2 Clés à vidange	Non
Coffre	1 Grosse clé universelle	Non
	3 Pinces à étai	Non
	1 Marteau (35mm)	Non
	1 Clé plate (n° 33-35)	Non
	2 Clés à pipe (n° 27 et 30)	Non
	1 Clé à filtre	Non
AOUT0027	1 Compresseur air WORTHINGTON CREYSSENSAC (CWC) (modèle DNXPRO 7500B 6250371500 (15B) - Année 2007)	Non

PUP001	Pupitre Atoumod Bus 432	25 Pupitres +
PUP002	Pupitre Atoumod Bus 230	4 chez Cars
PUP003	Pupitre Atoumod Bus 660	Autin + 1
PUP004	Pupitre Atoumod Bus 321	chez Cars
PUP005	Pupitre Atoumod Bus 269	Denis
PUP006	Pupitre Atoumod Bus 712	
PUP007	Pupitre Atoumod Bus 578	
PUP008	Pupitre Atoumod Bus 617	
PUP009	Pupitre Atoumod Bus 28	
PUP010	Pupitre Atoumod Bus 467	
PUP011	Pupitre Atoumod Bus 539	
PUP012	Pupitre Atoumod Bus 309	
PUP013	Pupitre Atoumod Bus 066	
PUP014	Pupitre Atoumod Bus 293	
PUP015	Pupitre Atoumod Bus 393	
PUP016	Pupitre Atoumod Bus 357	
PUP017	Pupitre Atoumod Bus 762	
VAL001	Valideur Atoumod Bus 432	19
VAL002	Valideur Atoumod Bus 230	Valideurs +
VAL003	Valideur Atoumod Bus 660	2 chez Cars
VAL004	Valideur Atoumod Bus 321	Autin
VAL005	Valideur Atoumod Bus 269	
VAL006	Valideur Atoumod Bus 712	
VAL007	Valideur Atoumod Bus 578	
VAL008	Valideur Atoumod Bus 617	
VAL009	Valideur Atoumod Bus 28	
VAL011	Valideur Atoumod Bus 539	
VAL012	Valideur Atoumod Bus 309	
VAL013	Valideur Atoumod Bus 066	
VAL014	Valideur Atoumod Bus 293	
VAL015	Valideur Atoumod Bus 393	
VAL016	Valideur Atoumod Bus 357	
VAL017	Valideur Atoumod Bus 762	

1 Groupe électrogène vert GENESIS 3000 MA	Non
---	-----

HALL DÉPÔT	
1 Extincteur classe B	Volé Août 2013

LOCAL BILLETTIQUE	
13 TPVS (MDS 415)	TPVS 29
1 Ecran d'ordinateur	Non
1 Unité centrale avec souris et clavier	Non
3 Kits supports valideurs	Oui
6 Valideurs	Oui dont 2 chez Cars Denis
5 Pupitres	Non
1 Banc de maintenance ATOUMOD	Oui
1 Portable de vente	Chez Cars Denis + 3 chez Cars Autin

Hall magasin		
AOUT0031	1 Valise de 3 manomètres pour vérification pression freinage	Oui
AOUT0032	1 Coffret de 2 pinces à circlips FACOM	Non

AOUT0033	1 Coffret pied à coulisse FACOM	Non
AOUT0034	1 Coffret pour scie trépan à 8 trépan FACOM	Non
AOUT0035	1 Coffret découpe-joints FACOM	Oui
AOUT0036	1 Coffret en bois jeu de tarauds et fillières	Oui
AOUT0037	1 Coffret à douilles FACOM	Non
AOUT0038	1 Coffret clé dynamométrique avec douilles FACOM	Oui
AOUT0039	1 Coffret pour calage injection FACOM	Oui
AOUT0040	1 Coffret pour montage de pare-brise FACOM	Non
AOUT0041	1 Coffret agrafeuse SAM	Oui
AOUT0042	1 Coffret pince à riveter GESIPA	Oui
	1 Décapeur thermique FACOM	Non
	1 Pompe à tarer les injecteurs LEBOZEC ET GAUTIER	Non
	1 Testeur de batteries D.A.V.	Oui
	1 Presse fabrique embouts tuyau injections	Non
	1 Etau de plombier FACOM	Non
AOUT0021	Valise de contrôle pression huile (marque DOROMAT)	Oui

AOUT0023	Boitier test contrôle DOROMAT (D2 131 232)	Oui
AOUT0024	1 Coffret à douilles chocs poids lourds (FACOM)	Oui
AOUT0025	1 Coffret à douilles poids lourds (FACOM)	Oui

Atelier		
	1 Pompe à graisse pneumatiques FOG P2 (modèle: 135290 6)	Oui
AEXT001	1 Extincteur classe B	Oui
AEXT002	1 Extincteur à poudre ABC	Oui
AEXT003	1 Extincteur classe B 2 kg	Oui
AEXT004	1 Extincteur à poudre ABC	Oui
	2 Etaux d'établis	Non
AOUT0016	4 Etablis	2 Etablis
AOUT0017	1 Touret (TB20 030 XP - n°JU01290 - année 1987)	HS
AOUT0018	1 Bac à nettoyage sur roulettes (Ets Parmentier)	Oui
AOUT0019	1 Dos à l'aise à roulettes (DEF)	Non
AOUT0026	1 Table élévatrice SEFAC (SEF 6150 150 - n°8208)	Oui
AOUT0028	Bac à rétention :	Oui
AOUT0028A	- Huile de Pont TM80W90	Non
AOUT0028B	- Huile Boite de Vitesse XLDPE VOITH	Non
AOUT0028C	- Shampoing Carrosserie - Liquide de lave glace	Non
AOUT0028D	- Liquide de refroidissement	Non
AOUT0029	Chariots de rétention bleu :	2 Chariots
AOUT0029A	- Huile Boite de Vitesse ZF Ecofluid A+	TNI
AOUT0029B	- Huile Boite de Vitesse TRANSSYND (Allison)	TNI
	4 Grandes poubelles	3 Poubelles

Algéco		
AOUT0020	1 Poubelle beige	Oui
Pompe à gazole et tunnel de lavage		
AEXT005	1 Extincteur à poudre ABC 50kg	Oui
AEXT006	1 Extincteur à poudre ABC 9kg (dépotage)	Oui

AEXT007	1 Extincteur à poudre ABC 9kg (tunnel lavage)	Oui
ACOUFEU01	1 Couverture anti-feu	Oui
ABACSABLE01	1 Bac à sable avec pelle	Oui
AOUT0030	1 Compresseur à air SHAMAL de 100 litres modèle CMA270/100 PT	Oui
	année 2009	
	1 Etagère métallique 5 tablettes	Oui
AOUT0031	1 Surpresseur	Oui
AOUT0032	1 Cuve à eau de 2000 litres	Oui
	1 Tunnel de lavage	Oui

▼ COMPTE RENDU DE LA SITUATION DES BIENS ET DES IMMOBILISATIONS

Compte comptable	Valeur bute			Valeur brute 31/12/2021	Cumul amor- tissement 31/12/2021	Valeur nette comptable 31/12/2021
	01/01/2021	Entrée	Sortie			
208100 - Logiciel	102 471	6 400	0	108 871	88 113	20 758
MICROSOFT WINDOWS SERVER STDT 2012	618			618	618	0
MIGARTION SITE INTERENT		6400		6 400	1 934	4 466
Solution WIFI GEO3D sur Dieppe	3 923			3 923	3 923	0
CITYWAY APPLI IPHONE ET ANDROID	3 465			3 465	3 465	0
SITE INTERNET STRADIBUS	22 300			22 300	22 300	0
CITYWAY MODULES + SUPP DES APP	8 332			8 332	8 004	328
IMDEO PORTAIL WEB	5 611			5 611	5 139	472
IMDEO PORTAIL WEB solde	5 611			5 611	5 139	472
AIRWEB APPLI INFO VOYAGEURS	12 285			12 285	9 109	3 176
CITYWAY PRESENTATION	6 249			6 249	4 536	1 713
TDBIS MEP TITAN	15 544			15 544	10 957	4 586
AIRWEB SCOOP+TICKETS	12 285			12 285	8 515	3 771
CITYWAY FIN VSR	6 249			6 249	4 474	1 775
213500 - Installation générale constructeur	38 082	0	0	38 082	38 082	0
ALARME DEPOT	754			754	754	0
AMENAGEMENT BUREAU CONTROLEUR	3 685			3 685	3 685	0
AMENAGEMENT BUREAU CONTROLEUR LUMINAIRE	631			631	631	0
Peinture façade extérieure ouest et sud	9 906			9 906	9 906	0
Réfection dépôt de peinture	9 000			9 000	9 000	0
Réfection Dépôt PLOMBERIE/ELECTRICITE	10 196			10 196	10 196	0
TUYAUTERIE DEPOT	3 911			3 911	3 911	0
215400 - Matériel industriel	7 635	0	0	7 635	7 635	0
COMPRESSEUR Investissement 2007	2 050			2 050	2 050	0
MINI COUSSIN V31 + ACCESS	1 562			1 562	1 562	0
REGL PHARE + OPTION VL	908			908	908	0
RESERVOIR COMPRESSEUR AIR	612			612	612	0
VERIN FOSSE + BERCEAU	2 503			2 503	2 503	0
217100 - Véhicule d'exploitation	2 649 971	0	98 768	2 551 203	2 124 597	426 606
BUS AGR OCCASION BP-309-XW VH 4601	132 167			132 167	132 167	0
BUS Minibus OCCASION BP-269-XW VH 4501	98 768		98 768	0	0	0
BUS STD OCCASION BP-066-XV VH 4503	123 851			123 851	123 851	0
BUS STD OCCASION BP-357-XW VH 4703	159 020			159 020	159 020	0
BUS STD OCCASION BP-432-XW VH 4701	159 020			159 020	159 020	0
BUS STD OCCASION BP-660-XW VH 4845	182 543			182 543	182 543	0
BUS STD OCCASION BP-712-XW VH 4842	182 543			182 543	182 543	0
DACIA LOGAN MCV 7places BK-048-CK	10 025			10 025	10 025	0
DACIA LOGAN MCV 7places BK-048-CK DECO	1 670			1 670	1 670	0
HEULIEZ AUTOBUS OCCAS CITELIS ARTICULE VH 8751	87 450			87 450	87 450	0
HEULIEZ BUS GX337 VH 4504	230 000			230 000	126 344	103 656
HEULIEZ BUS GX337 VH 4505	230 000			230 000	126 397	103 603
STANDARD CROSSWAY DJ-189-BX VH 4401	196 890			196 890	121 726	75 164
STANDARD CROSSWAY DJ-992-BW VH 4402	193 274			193 274	119 491	73 783
STANDARD GX127 BM-230-RL DECO VH4104	1 200			1 200	1 075	125
STANDARD GX127 BM-230-RL VH 4104	216 384			216 384	193 878	22 506
STANDARD GX127 BM-293-RL VH 4105	217 584			217 584	194 953	22 631
STANDARD GX127 BM-321-RL VH 4106	217 584			217 584	194 953	22 631
SVT VH BX081QK VH 9753	10 000			10 000	7 493	2 507

Compte comptable	Valeur bute			Valeur brute 31/12/2021	Cumul amor- tissement 31/12/2021	Valeur nette comptable 31/12/2021
	01/01/2021	Entrée	Sortie			
217120 - Véhicule de service	8 325	0	0	8 325	8 325	0
RENAULT TRAFIC BB-913-NS	8 325			8 325	8 325	0
217500 - Matériel de transport annexe	257 691	0	0	257 691	218 914	38 778
3 ENSEMBLES OBLITERATEURS	7 541			7 541	7 541	0
ACCEL DA1722 ALIM CHARGEUR HELIO	1 885			1 885	869	1 016
GIROUETTE LED 16*160	1 283			1 283	1 283	0
GIROUETTES 2 VEHICULES	7 989			7 989	7 989	0
HANOVER BORNES INFO VOY	44 840			44 840	24 293	20 547
HANOVER BORNES INFO VOY	3 675			3 675	1 994	1 681
HANOVER GIROUETTES	3 451			3 451	2 191	1 260
HANOVER GIROUETTES	3 451			3 451	2 191	1 260
HANOVER GIROUETTES	3 451			3 451	2 191	1 260
HANOVER GIROUETTES	3 451			3 451	2 191	1 260
HANOVER GIROUETTES	3 451			3 451	2 191	1 260
HANOVER GIROUETTES	3 451			3 451	2 191	1 260
HANOVER INFO VOYAGEURS TAD	7 480			7 480	4 698	2 782
HANOVER INFO VOYAGEURS TAD	7 480			7 480	4 698	2 782
MATERIEL GEOREFERENCMENT OBLITERATEUR	1 250			1 250	1 250	0
Oblitérateur Ticompact 02 ABS	2 999			2 999	2 999	0
Oblitérateur Ticompact 02 ABS	2 999			2 999	2 999	0
OBLITERATEUR TICOMPACT MC 609	5 999			5 999	5 999	0
Oblitérateurs Ticompact 02 ABS + découpe	8 643			8 643	8 643	0
Oblitérateurs Achat 2007	8 277			8 277	8 277	0
OBLITERATEURS CE 11 CAMP	610			610	610	0
OBLITERATEURS MC600/609	2 555			2 555	2 555	0
Oblitérateurs Qtx 5 invt 2008	15 756			15 756	15 756	0
OBLITERATEURS QUANTITE 3	9 063			9 063	9 063	0
Oblitérateurs Ticompact 02 ABS+Découpe	8 643			8 643	8 643	0
OMNIPLUS MONNAYEUR	791			791	518	273
OMNIPLUS MONNAYEUR	3 557			3 557	2 310	1 247
OMNIPLUS MONNAYEUR	2 569			2 569	1 679	890
PORTATIFS MDH25KD GP380	1 442			1 442	1 442	0
RADIO	714			714	714	0
RADIO	564			564	564	0
RADIO	2 143			2 143	2 143	0
RADIO	1 021			1 021	1 021	0
RADIO	564			564	564	0
RADIO	564			564	564	0
RADIO Motorola GM 360 qtx 2 2006	1 257			1 257	1 257	0
RADIO Motorola GM 360 VHF	2 842			2 842	2 842	0
RADIO PORTATIFS MOTOROLA DP4600 VHF	593			593	593	0
RADIO PORTATIFS MOTOROLA DP4600 VHF	593			593	593	0
Radios Achat 2007	1 598			1 598	1 598	0
Rampe PMR et Pack UFR	4 434			4 434	4 434	0
Rampe PMR et Pack UFR VH 1337	4 434			4 434	4 434	0
Rampe PMR et Pack UFR VH1338	4 434			4 434	4 434	0
Relais radio VHF EN COFFRET	2 953			2 953	2 953	0
SYSTEME RADIO GPS	14 103			14 103	14 103	0
SYSTEME RADIO GPS+VISEUR	4 188			4 188	4 188	0
TIROIR MONNAIE BUS (PARC N°4504)	1 266,09			1 266	1 266	0
TIROIR MONNAIE BUS (PARC N°4505)	1 266			1 266	1 266	0
TRADIS Automate	24 930			24 930	24 930	0

Compte comptable	Valeur bute 01/01/2021	Entrée	Sortie	Valeur brute 31/12/2021	Cumul amortis- sement 31/12/2021	Valeur nette comptable 31/12/2021
218100 - Installation générale agencement	5 298	50 525		0 55 823	5 073	50 750
ACCEL PROJECTEURS EXTERIEURS		2 985		2 985	53	2 932
BATI BETON DA 1818/21 CLOTURE AV		3 632		3 632	161	3 471
BATI BETON POSE BUGALOW		7 300		7 300	78	7 222
BATIBETON BOUCHAGE FOSSE ATELIER	2 148			2 148	844	1 304
BATIBETON FILS DE FER DE DEFENSE	3 150			3 150	1 118	2 032
MTL MAINT PORTIQUE DE LAVAGE		36 608		36 608	2 818	33 790
218350 - Matériel informatique	127 638	0		0 127 638	124 401	3 236
ACCEL BORNE	7 681			7 681	7 681	0
AIRWEB MODULE SCAN	3 200			3 200	1 885	1 315
ATSUKE TICKETS SMS	5 900			5 900	5 900	0
BFAST BORNE CONNECTE	1 317			1 317	1 317	0
BFAST BORNE CONNECTE	1 317			1 317	1 317	0
Borne Wifi liaisons informatique	3 198			3 198	3 198	0
ECONOCOM PROBOOK	1 025			1 025	1 025	0
EMG RESEAU RADIO	13 260			13 260	11 987	1 273
LOGITUD Terminal PSION PV electronique	736			736	736	0
Ordinateur HP 640G1 i5-4210M	823			823	823	0
Ordinateur portable HP 640 G1/I5	713			713	713	0
SERVEUR ML350P G8 HP CZ233804JP	1 998			1 998	1 998	0
SERVEUR ML350P G8 HP CZ233804JP HP ULTRI	988			988	988	0
TDBIS PACK PC E.LAMY	1 026			1 026	744	282
TDBIS PACK PC M.HELOUIS	1 168			1 168	801	367
TRANSINFO Geo3D	2 463			2 463	2 463	0
TRANSINFO Geo3D	2 463			2 463	2 463	0
TRANSINFO Geo3D 2 VEHICULES	6 593			6 593	6 593	0
TRANSINFO Geo3D DB-279-VX	60 570			60 570	60 570	0
TRANSINFO INFORMATION	13 160			13 160	13 160	0
TRANSINFO INFORMATION AV	-1 960			-1 960	-1 960	0
218400 - Mobilier	9 982	0		0 9 982	9 982	0
ARMOIRE RIDEAUX	754			754	754	0
BUREAU	1 257			1 257	1 257	0
Bureau de Mr RIGAUD	1 400			1 400	1 400	0
BUREAUX 2006	820			820	820	0
CLOISONS/PORTE	1 554			1 554	1 554	0
ENSEMBLE BUREAU COMPTA	732			732	732	0
MISE A DIMENSION BANQUE RECEPT	2 523			2 523	2 523	0
PLACARDS	942			942	942	0
Total	3 207 093	56 925	98 768	3 165 250	2 625 123	540 128



▼ PLAN PLURIANNUEL DES INVESTISSEMENTS ET AMORTISSEMENTS

Immobilisation	Valeur brute 31/12/2021	Date de mise en service	Fin amortissement	Durée amortissement	2019	2020	2021	2022	2023	2024	2025	VNC fin de contrat	VNC fin de contrat calculée
208100 - Logiciel	108 871												
MICROSOFT WINDOWS SERVER STDT 2012	618	10/4/2013	10/3/2016	3	0	0	0	0	0	0	0	0	0
MIGARTION SITE INTERENT	6 400	2/4/2021	2/4/2024	3	0	0	1 935	2 133	2 133	204	0	0	-5
Solution WIFI GEO3D sur Dieppe	3 923	1/1/2012	12/31/2012	1	0	0	0	0	0	0	0	0	0
CITYWAY APPLI IPHONE ET ANDROID	3 465	7/25/2016	7/25/2019	3	652	0	0	0	0	0	0	0	0
SITE INTERNET STRADIBUS	22 300	12/8/2016	12/8/2019	3	6 965	0	0	0	0	0	0	0	0
CITYWAY MODULES + SUPP DES APP	8 332	2/13/2019	2/12/2022	3	2 450	2 777	2 777	327	0	0	0	1	1
IMDEO PORTAIL WEB	5 611	4/3/2019	4/2/2022	3	1 399	1 870	1 870	471	0	0	0	1	1
IMDEO PORTAIL WEB solde	5 611	4/3/2019	4/2/2022	3	1 399	1 870	1 870	471	0	0	0	1	1
AIRWEB APPLI INFO VOYAGEURS	12 285	10/11/2019	10/10/2022	3	920	4 095	4 095	3 175	0	0	0	1	1
CITYWAY PRESENTATION	6 249	10/28/2019	10/27/2022	3	371	2 083	2 083	1 712	0	0	0	0	0
TDBIS MEP TITAN	15 544	11/20/2019	11/19/2022	3	596	5 181	5 181	4 585	0	0	0	1	1
AIRWEB SCOOP+TICKETS	12 285	12/3/2019	12/2/2022	3	325	4 095	4 095	3 770	0	0	0	1	1
CITYWAY FIN VSR	6 249	11/8/2019	11/7/2022	3	308	2 083	2 083	1 775	0	0	0	0	0
213500 - Installation générale constructeur	38 082												
ALARME DEPOT	754	2/1/2000	1/30/2008	8	0	0	0	0	0	0	0	0	0
AMENAGEMENT BUREAU CONTROLEUR	3 685	11/25/2002	11/24/2007	5	0	0	0	0	0	0	0	0	0
AMENAGEMENT BUREAU CONTROLEUR LUMINAIRE	631	11/25/2002	11/24/2007	5	0	0	0	0	0	0	0	0	0
Réfection Dépôt PLOMBERIE/ELECTRICITE	10 196	12/10/2004	12/8/2014	10	0	0	0	0	0	0	0	0	0
Réfection dépôt de peinture	9 000	12/10/2004	12/8/2014	10	0	0	0	0	0	0	0	0	0
Peinture façade extérieure ouest et sud	9 906	10/27/2005	10/25/2015	10	0	0	0	0	0	0	0	0	0
TUYAUTERIE DEPOT	3 911	6/30/2004	6/28/2014	10	0	0	0	0	0	0	0	0	0
215400 - Matériel industriel	7 635												
REGL PHARE + OPTION VL	908	2/1/2000	1/30/2008	8	0	0	0	0	0	0	0	0	0
MINI COUSSIN V31 + ACCESS	1 562	2/1/2000	1/30/2008	8	0	0	0	0	0	0	0	0	0
VERIN FOSSE + BERCEAU	2 503	2/1/2000	1/30/2008	8	0	0	0	0	0	0	0	0	0
RESERVOIR COMPRESSEUR AIR	612	4/1/2004	3/30/2014	10	0	0	0	0	0	0	0	0	0
COMPRESSEUR Investissement 2007	2 050	12/19/2007	12/16/2017	10	0	0	0	0	0	0	0	0	0
217100 - Véhicule d'exploitation	2 551 203												
BUS AGR OCCASION BP-309-XW VH 4601	132 167	1/1/2011	8/6/2018	7,6	0	0	0	0	0	0	0	0	0
BUS Minibus OCCASION BP-269-XW VH 4501	0	1/1/2011	12/30/2017	7	0	0	0	0	0	0	0	0	0
BUS STD OCCASION BP-066-XV VH 4503	123 851	1/1/2011	12/30/2017	7	0	0	0	0	0	0	0	0	0
BUS STD OCCASION BP-357-XW VH 4703	159 020	1/1/2011	8/6/2019	8,6	11 044	0	0	0	0	0	0	0	0
BUS STD OCCASION BP-432-XW VH 4701	159 020	1/1/2011	8/6/2019	8,6	11 044	0	0	0	0	0	0	0	0
BUS STD OCCASION BP-660-XW VH 4845	182 543	1/1/2011	6/29/2020	9,5	19 215	9 529	0	0	0	0	0	0	0
BUS STD OCCASION BP-712-XW VH 4842	182 543	1/1/2011	6/29/2020	9,5	19 215	9 529	0	0	0	0	0	0	0
DACIA LOGAN MCV 7places BK-048-CK	10 025	3/23/2011	3/22/2015	4	0	0	0	0	0	0	0	0	0
DACIA LOGAN MCV 7places BK-048-CK DECO	1 670	3/23/2011	3/22/2015	4	0	0	0	0	0	0	0	0	0
HEULIEZ AUTOBUS OCCAS CITELIS ARTICULE VH 8751	87 450	11/30/2015	11/29/2019	4	19 946	0	0	0	0	0	0	0	0
HEULIEZ BUS GX337 VH 4504	230 000	5/29/2015	5/26/2027	12	19 167	19 167	19 167	19 167	19 167	19 167	19 167	26 989	26 989
HEULIEZ BUS GX337 VH 4505	230 000	5/28/2015	5/25/2027	12	19 167	19 167	19 167	19 167	19 167	19 167	19 167	26 936	26 936
STANDARD CROSSWAY DJ-189-BX VH 4401	196 890	7/31/2014	7/28/2026	12	16 408	16 408	16 408	16 408	16 408	16 408	16 408	9 534	9 534
STANDARD CROSSWAY DJ-992-BW VH 4402	193 274	7/31/2014	7/28/2026	12	16 106	16 106	16 106	16 106	16 106	16 106	16 106	9 359	9 359
STANDARD GX127 BM-230-RL DECO VH4104	1 200	3/31/2011	3/28/2023	12	100	100	100	100	24	0	0	1	1
STANDARD GX127 BM-230-RL VH 4104	216 384	3/31/2011	3/28/2023	12	18 032	18 032	18 032	18 032	4 298	0	0	176	176
STANDARD GX127 BM-293-RL VH 4105	217 584	3/31/2011	3/28/2023	12	18 132	18 132	18 132	18 132	4 322	0	0	177	177
STANDARD GX127 BM-321-RL VH 4106	217 584	3/31/2011	3/28/2023	12	18 132	18 132	18 132	18 132	4 322	0	0	177	177
SVT VH BX081QK VH 9753	10 000	1/2/2019	1/1/2023	4	2 493	2 500	2 500	2 500	7	0	0	0	0

Immobilisation	Valeur brute 31/12/2021	Date de mise en service	Fin amortissement	Durée amortissement	2019	2020	2021	2022	2023	2024	2025	VNC fin de contrat	VNC fin de contrat calculée
217120 - Véhicule de service	8 325												
RENAULT TRAFIC BB-913-NS	8 325	10/7/2014	10/6/2016	2	0	0	0	0	0	0	0	0	0
217500 - Matériel de transport annexe	257 691												
3 ENSEMBLES OBLITERATEURS	7 541	10/27/2000	10/26/2004	4	0	0	0	0	0	0	0	0	0
ACCEL DA1722 ALIM CHARGEUR HELIO	1 885	2/27/2020	2/26/2024	4	0	398	471	471	471	73	0	0	-0
GIROUETTE LED 16*160	1 283	10/9/2014	10/8/2016	2	0	0	0	0	0	0	0	0	0
GIROUETTES 2 VEHICULES	7 989	6/8/2015	6/7/2019	4	865	0	0	0	0	0	0	0	0
HANOVER BORNES INFO VOY	44 840	11/1/2019	10/31/2023	4	1 873	11 210	11 210	11 210	9 337	0	0	0	0
HANOVER BORNES INFO VOY	3 675	11/1/2019	10/31/2023	4	154	919	919	919	765	0	0	0	0
HANOVER GIROUETTES	3 451	6/18/2019	6/17/2023	4	466	863	863	863	397	0	0	0	-0
HANOVER GIROUETTES	3 451	6/18/2019	6/17/2023	4	466	863	863	863	397	0	0	0	-0
HANOVER GIROUETTES	3 451	6/18/2019	6/17/2023	4	466	863	863	863	397	0	0	0	-0
HANOVER GIROUETTES	3 451	6/18/2019	6/17/2023	4	466	863	863	863	397	0	0	0	-0
HANOVER GIROUETTES	3 451	6/18/2019	6/17/2023	4	466	863	863	863	397	0	0	0	-0
HANOVER INFO VOYAGEURS TAD	7 480	6/28/2019	6/27/2023	4	958	1 870	1 870	1 870	912	0	0	0	0
HANOVER INFO VOYAGEURS TAD	7 480	6/28/2019	6/27/2023	4	958	1 870	1 870	1 870	912	0	0	0	0
MATERIEL GEOREFERENCMENT	1 250	6/17/2002	6/16/2006	4	0	0	0	0	0	0	0	0	0
OBLITERATEUR	5 200	11/15/2005	11/14/2009	4	0	0	0	0	0	0	0	0	0
Oblitérateur Ticompact 02 ABS	2 999	9/6/2004	9/5/2008	4	0	0	0	0	0	0	0	0	0
Oblitérateur Ticompact 02 ABS	2 999	9/6/2004	9/5/2008	4	0	0	0	0	0	0	0	0	0
OBLITERATEUR TICOMPACT MC 609	5 999	2/24/2004	2/23/2008	4	0	0	0	0	0	0	0	0	0
Oblitérateurs Ticompact 02 ABS + découp	8 643	8/11/2006	8/10/2010	4	0	0	0	0	0	0	0	0	0
Oblitérateurs Achat 2007	8 277	6/29/2007	6/28/2011	4	0	0	0	0	0	0	0	0	0
OBLITERATEURS CE 11 CAMP	610	7/3/2001	7/2/2005	4	0	0	0	0	0	0	0	0	0
OBLITERATEURS MC600/609	2 555	12/13/2001	12/12/2005	4	0	0	0	0	0	0	0	0	0
Oblitérateurs Qtx 5 invt 2008	15 756	7/22/2008	7/21/2012	4	0	0	0	0	0	0	0	0	0
OBLITERATEURS QUANTITE 3	9 063	11/15/2005	11/14/2009	4	0	0	0	0	0	0	0	0	0
Oblitérateurs Ticompact 02 ABS+Découpe	8 643	8/11/2006	8/10/2010	4	0	0	0	0	0	0	0	0	0
OMNIPLUS MONNAYEUR	791	5/20/2019	5/19/2023	4	122	198	198	198	75	0	0	0	-0
OMNIPLUS MONNAYEUR	3 557	5/20/2019	5/19/2023	4	551	889	889	889	339	0	0	0	0
OMNIPLUS MONNAYEUR	2 569	5/20/2019	5/19/2023	4	398	642	642	642	245	0	0	0	0
PORTATIFS MDH25KD GP380	1 442	1/25/2001	1/24/2005	4	0	0	0	0	0	0	0	0	0
RADIO	714	10/24/2002	10/23/2006	4	0	0	0	0	0	0	0	0	0
RADIO	564	10/24/2002	10/23/2006	4	0	0	0	0	0	0	0	0	0
RADIO	2 143	10/24/2002	10/23/2006	4	0	0	0	0	0	0	0	0	0
RADIO	1 021	10/24/2002	10/23/2006	4	0	0	0	0	0	0	0	0	0
RADIO	564	10/24/2002	10/23/2006	4	0	0	0	0	0	0	0	0	0
RADIO	564	10/24/2002	10/23/2006	4	0	0	0	0	0	0	0	0	0
RADIO Motorola GM 360 qtx 2 2006	1 257	6/30/2006	6/29/2010	4	0	0	0	0	0	0	0	0	0
RADIO Motorola GM 360 VHF	2 842	12/16/2005	12/15/2009	4	0	0	0	0	0	0	0	0	0
RADIO PORTATIFS MOTOROLA DP4600 VHF	593	1/2/2014	1/1/2018	4	0	0	0	0	0	0	0	0	0
RADIO PORTATIFS MOTOROLA DP4600 VHF	593	1/2/2014	1/1/2018	4	0	0	0	0	0	0	0	0	0
Radios Achat 2007	1 598	6/30/2007	6/29/2011	4	0	0	0	0	0	0	0	0	0
Rampe PMR et Pack UFR	4 434	7/21/2015	7/20/2019	4	610	0	0	0	0	0	0	0	0
Rampe PMR et Pack UFR VH 1337	4 434	8/26/2016	8/25/2020	4	1 109	721	0	0	0	0	0	0	0
Rampe PMR et Pack UFR VH1338	4 434	8/26/2016	8/25/2020	4	1 109	721	0	0	0	0	0	0	0
Relais radio VHF EN COFFRET	2 953	9/6/2006	9/5/2010	4	0	0	0	0	0	0	0	0	0
SYSTEME RADIO GPS	14 103	7/9/2002	7/8/2006	4	0	0	0	0	0	0	0	0	0
SYSTEME RADIO GPS+VISEUR	4 188	10/8/2002	10/7/2006	4	0	0	0	0	0	0	0	0	0
TIROIR MONNAIE BUS (PARC N°4504)	1 266	1/1/2017	12/31/2020	4	317	317	0	0	0	0	0	0	0
TIROIR MONNAIE BUS (PARC N°4505)	1 266	1/1/2017	12/31/2020	4	317	317	0	0	0	0	0	0	0
TRADIS Automate	24 930	1/1/2017	12/31/2020	4	6 233	6 233	0	0	0	0	0	0	0

Immobilisation	Valeur brute 31/12/2021	Date de mise en service	Fin amortissement	Durée amortissement	2019	2020	2021	2022	2023	2024	2025	VNC fin de contrat	VNC fin de contrat calculée
218100 - Installation générale agencement	55 823												
ACCEL PROJECTEURS EXTERIEURS	2 985	10/28/2021	10/26/2031	10	0	0	53	299	299	299	299	1 738	1 738
BATI BETON DA 1818/21 CLOTURE AV	3 632	7/23/2021	7/21/2031	10	0	0	161	363	363	363	363	2 018	2 018
BATI BETON POSE BUGALOW	7 300	11/23/2021	11/21/2031	10	0	0	78	730	730	730	730	4 302	4 302
BATIBETON BOUCHAGE FOSSE ATELIER	2 148	1/26/2018	1/24/2028	10	215	215	215	215	215	215	215	444	444
BATIBETON FILS DE FER DE DEFENSE	3 150	6/15/2018	6/12/2028	10	315	315	315	315	315	315	315	772	772
MTL MAINT PORTIQUE DE LAVAGE	36 608	3/26/2021	3/24/2031	10	0	0	2 818	3 661	3 661	3 661	3 661	19 146	19 146
218350 - Matériel informatique	127 638												
ACCEL BORNE	7 681	12/17/2018	12/16/2021	3	2 560	2 560	2 455	0	0	0	0	0	0
AIRWEB MODULE SCAN	3 200	3/26/2020	3/26/2023	3	0	819	1 067	1 067	248	0	0	0	-0
ATSUKE TICKETS SMS	5 900	3/28/2018	3/27/2021	3	1 967	1 967	463	0	0	0	0	0	0
BFAST BORNE CONNECTE	1 317	6/13/2018	6/12/2021	3	439	439	196	0	0	0	0	0	0
BFAST BORNE CONNECTE	1 317	6/13/2018	6/12/2021	3	439	439	196	0	0	0	0	0	0
Borne Wifi liaisons informatique	3 198	1/31/2012	1/30/2015	3	0	0	0	0	0	0	0	0	0
ECONOCOM PROBOOK	1 025	9/4/2018	9/3/2021	3	342	342	230	0	0	0	0	0	0
EMG RESEAU RADIO	13 260	4/16/2019	4/15/2022	3	3 148	4 420	4 420	1 272	0	0	0	1	1
LOGITUD Terminal PSION PV electronique	736	6/15/2015	6/14/2018	3	0	0	0	0	0	0	0	0	0
Ordinateur HP 640G1 i5-4210M	823	10/9/2015	10/8/2018	3	0	0	0	0	0	0	0	0	0
Ordinateur portable HP 640 G1/I5	713	3/26/2015	3/25/2018	3	0	0	0	0	0	0	0	0	0
SERVEUR ML350P G8 HP CZ233804JP	1 998	10/4/2013	10/3/2016	3	0	0	0	0	0	0	0	0	0
SERVEUR ML350P G8 HP CZ233804JP HP ULTRI	988	10/4/2013	10/3/2016	3	0	0	0	0	0	0	0	0	0
TDBIS PACK PC E.LAMY	1 026	10/29/2019	10/28/2022	3	60	342	342	282	0	0	0	0	0
TDBIS PACK PC M.HELOUIS	1 168	12/11/2019	12/10/2022	3	22	389	389	367	0	0	0	0	0
TRANSINFO Geo3D	2 463	9/16/2014	9/15/2017	3	0	0	0	0	0	0	0	0	0
TRANSINFO Geo3D	2 463	9/16/2014	9/15/2017	3	0	0	0	0	0	0	0	0	0
TRANSINFO Geo3D 2 VEHICULES	6 593	5/27/2015	5/26/2018	3	0	0	0	0	0	0	0	0	0
TRANSINFO Geo3D DB-279-VX	60 570	4/10/2012	4/10/2015	3	0	0	0	0	0	0	0	0	0
TRANSINFO INFORMATION	13 160	4/1/2012	4/1/2015	3	0	0	0	0	0	0	0	0	0
TRANSINFO INFORMATION AV	-1 960	1/1/2014	4/2/2015	1,25	0	0	0	0	0	0	0	0	0
218400 - Mobilier	9 982												
ARMOIRE RIDEAUX	754	6/13/2001	6/11/2011	10	0	0	0	0	0	0	0	0	0
BUREAU	1 257	1/1/2004	12/29/2013	10	0	0	0	0	0	0	0	0	0
Bureau de Mr RIGAUD	1 400	12/31/2004	12/29/2014	10	0	0	0	0	0	0	0	0	0
BUREAUX 2006	820	12/22/2006	12/19/2016	10	0	0	0	0	0	0	0	0	0
CLOISONS/PORTE	1 554	6/30/2001	6/28/2011	10	0	0	0	0	0	0	0	0	0
ENSEMBLE BUREAU COMPTA	732	2/1/2000	1/30/2007	7	0	0	0	0	0	0	0	0	0
MISE A DIMENSION BANQUE RECEPT	2 523	12/22/2000	12/20/2010	10	0	0	0	0	0	0	0	0	0
PLACARDS	942	6/30/2001	6/28/2011	10	0	0	0	0	0	0	0	0	0
Total	3 165 250				251 457	214 582	190 378	177 978	107 222	76 707	76 429	101 777	

▼ Engagements à incidences financières

La société ne possède pas à son actif d'engagements à incidences financières au 31/12/2021.

▼ Calcul de la subvention forfaitaire d'exploitation

	2021
SFE Contrat de base	3 788 528
SFE avenant 2	270 702
SFE avenant 3	-134 088
Total SFE 2021	3 925 142
Taux indexation 2021	2,94%
SFE 2021 indexée	4 040 541
Facturation SFE courant 2021	4 059 230
Solde SFE à payer	-18 689
Recettes commerciales réelles	598 813
Recettes commerciales avenant 3	798 190
Compensation due non indexation recettes	17 605
Recettes commerciales réelles	598 813
Recettes commerciales avenant 3 indexé	821 657
Reversement recettes (50%)	0
Taxe salaire contractuelle	99 236
Taxe salaire contractuelle indexée	102 154
Taxe salaire 2021	104 366
Solde TS à restituer	2 212
CET contractuelle	15 721
CET contractuelle indexée	16 183
CET 2021	6 788
Solde CET à restituer	-9 395
Solde SFE 2021 hors compensation indexation recettes	-25 872
Solde SFE 2021 inclus compensation indexation recettes	-8 267
Solde 2021 TOTAL HT	-8 267

▼ Indexation

DEEP MOB

Formule d'indexation : $CFF_n = CFF_0 * (0,08 + 0,63 S_n/S_0 + 0,12 G_n/G_0 + 0,17 FG_n/FG_0)$

Référentiel moyenne

N° de contrat

Décalage temporel 0

Calculs d'indices moyenne

Indices de base 2017

	Jan-17	Feb-17	Mar-17	Apr-17	May-17	Jun-17	Jul-17	Aug-17	Sep-17	Oct-17	Nov-17	Dec-17	Indices moyens
S 1565190	109,30	109,20	109,20	109,30	109,30	109,40	109,40	109,40	109,40	109,50	109,50	109,60	109,38
G 1653058	103,18	103,69	100,65	101,76	98,11	94,15	95,58	96,89	100,45	101,44	104,80	105,19	100,49
FG 1652628	103,90	104,30	104,60	104,80	104,80	104,80	104,70	104,90	105,00	105,00	105,00	105,10	104,74

Période révisée : Janvier 2021 à Décembre 2021

	Jan-20	Feb-20	Mar-20	Apr-20	May-20	Jun-20	Jul-20	Aug-20	Sep-20	Oct-20	Nov-20	Dec-20	Indices moyens	Evolution de l'indice	Poids de l'indice	Poids dans la révision
S 1565190	114,80	114,70	114,70	114,90	115,10	115,30	115,30	115,30	115,40	115,30	115,30	115,20	115,11	5,24%	63%	3,30%
G 1653058	116,14	110,76	95,29	84,73	87,61	93,37	95,77	94,43	91,16	91,26	92,80	97,22	95,88	-4,59%	12%	-0,55%
FG 1652628	106,25	106,25	106,04	105,63	105,42	105,73	105,73	105,63	105,83	105,94	106,04	106,46	105,91	1,12%	17%	0,19%

Taux de révision de la période

-1,91%

Taux de révision cumulé

2,94%

Date de révision

Jan-22

▼ Synthèse compte d'exploitation

Unité K€ HT

Réel 2021

RECETTES D'EXPLOITATION	4 750,2
Recettes tarifaires (RT1)	580,8
Dénouement provisions fin d'année / recettes tarifaires	
Recettes annexes (RT2)	
Refacturation ticket sms + recettes accessoires	
Impact solde DSP précédente	
Régularisation provisionnée CET et TS 2019	
Subvention forfaitaire d'exploitation (SFE)	4 151,5
Recettes publicitaires (RP)	2,5
Recettes scolaires	0,0
Autres recettes	15,3
CHARGES D'EXPLOITATION	4 665,1
Charges directes transports	3 532,7
Personnel de conduite	1 502,5
Frais kilométriques	249,8
Entretien maintenance des véhicules (hors personnel)	237,2
Sous-traitance transports de voyageurs	1 262,5
Coût de mise à disposition du matériel roulant	280,8
Autres charges d'exploitation	1 132,4
Personnel hors conduite	454,3
Charges relatives aux éléments fixes du réseau	42,4
Frais commerciaux et marketing	93,9
Frais généraux	521,8
Impôts et taxes	14,0
Aléas / Autres	6,1
RÉSULTAT AVANT IS (LIASSE FISCALE)	85,1
Impôts sur les sociétés	-8,7
RÉSULTAT APRÈS IS (LIASSE FISCALE)	76,4



TRANSDEV URBAIN DIEPPE
97 avenue de la Libération
76370 DIEPPE
02 32 14 03 03